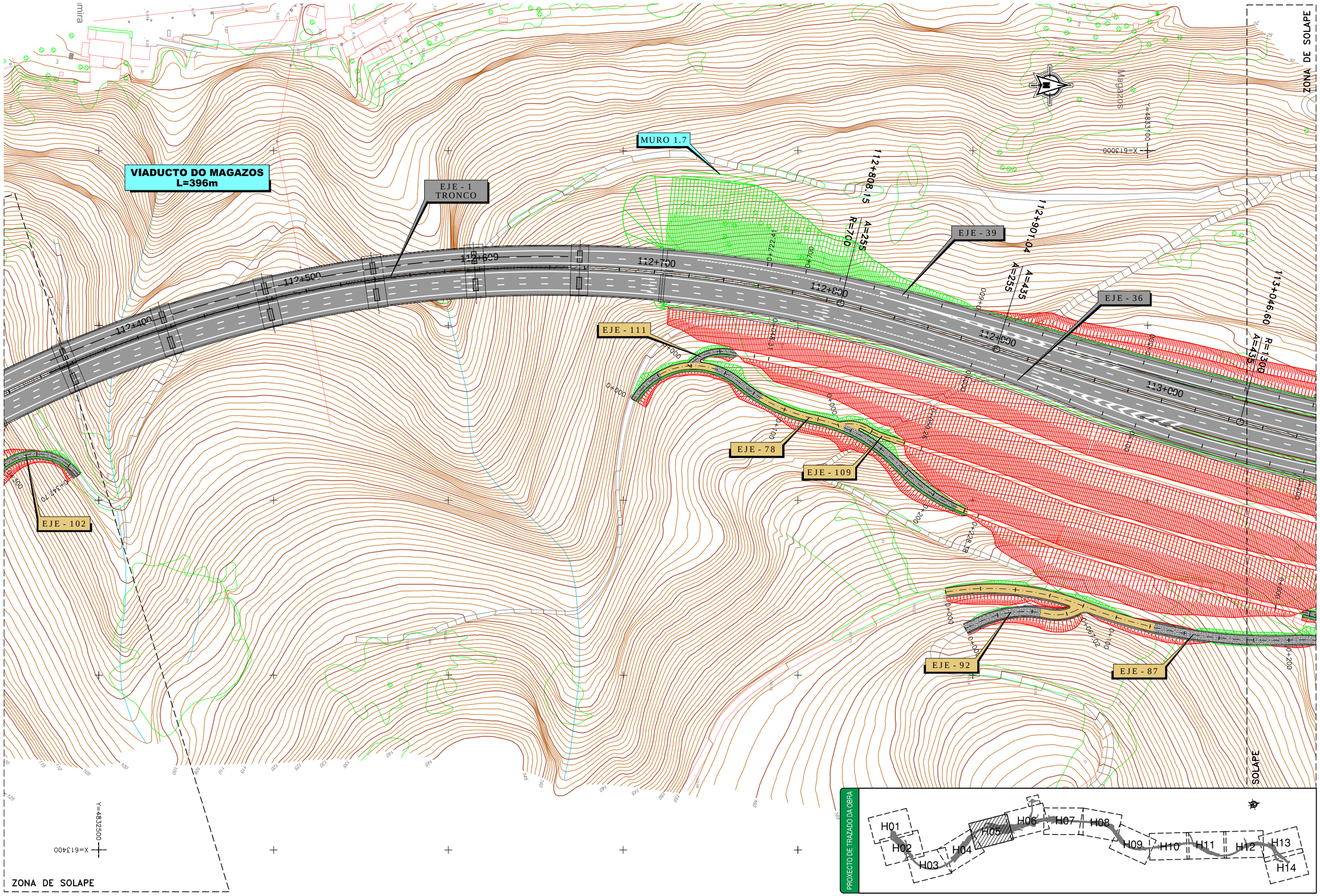

L:\Proyectos\07000\0100\070164-EIL (Celeiro)\GRAFICOS\03ProyTraz 01\02 Planos\03 Trazado\0301 Tronco\030101 Planta General\030101010301010101H14.dwg

XUNTA DE GALICIA
CONSELLERÍA DE MEDIO AMBIENTE
TERRITORIO E INFRAESTRUTURAS
Axencia Galega de Infraestruturas

AUTOR DO PROXECTO: D. José Manuel Sáez Serrano — ineco — PITRA

DIRECTOR DO PROXECTO: D. Gerardo Pallares Sánchez

DEBUXO: | COTEXO: | SUSTITÚE A: | SUSTITUÍDO POR:

ESCALAS: 1:1.000 (ORIXINAL A1) — 0 15 30m (GRÁFICA)

TÍTULO DO ESTUDIO: *PROXECTO DE TRAZADO DA OBRA:* VAC DA COSTA NORTE — TREITO: VIVEIRO SUR-CELEIRO

CLAVE: LU/00/063.01.3 | DATA: MAYO 2013

Nº PLANO: 3.1.1.1 | FOLLA 5 DE 14

DESIGNACIÓN DO PLANO: TRAZADO TRONCO PLANTA GENERAL AUTOVÍA