



## PLANOS

---





## **PLANOS**

---

### **INFORMACIÓN**

- I.1 SITUACIÓN
- I.2 EMPRAZAMENTO
- I.3 ÁMBITO
- I.4 TOPOGRAFÍA
  - I.4.1 Planta xeral
  - I.4.2 Seccións xerais
- I.5 EDIFICACIÓNS E URBANIZACIÓN
- I.6 INFORMACIÓN CATASTRAL
- I.7 INSTRUMENTOS DE ORDENACIÓN
  - I.7.1 Plan de Ordenación do Litoral
  - I.7.2 Plan Sectorial do Campus científico - tecnolóxico do mar
  - I.7.3 Plan Xeneral de Ordenación Municipal de Vigo
- I.8 SERVIDUMES Y AFECCIÓNS
  - I.8.1 Patrimonio cultural e natural
  - I.8.2 Patrimonio arqueolóxico
  - I.8.3 Servidumes aeronáuticas

### **ORDENACIÓN**

- 0.1 ORDENACIÓN
- 0.2 REDE VIARIA
- 0.3 INFRAESTRUTURAS DE SERVIZOS
  - 0.3.1 Abastecemento
  - 0.3.2 Saneamento residuais
  - 0.3.3 Saneamento pluviais
  - 0.3.4 Electricidade
  - 0.3.5 Telecomunicacións
  - 0.3.6 Gas





## PLANOS DE INFORMACIÓN

---



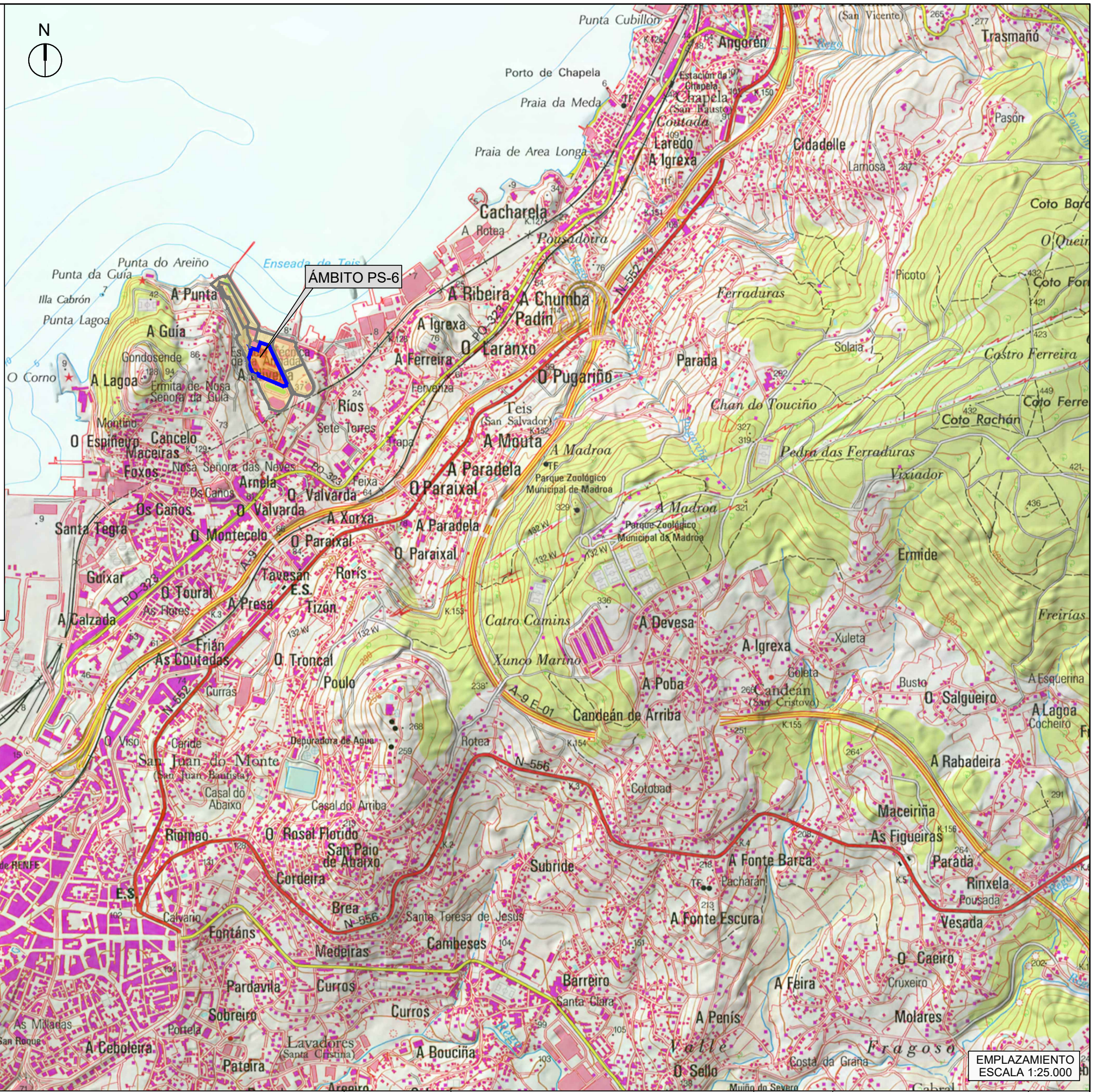



EMPLAZAMIENTO  
ESCALA 1:25.000





	ÁMBITO PLAN SECTORIAL
	ÁMBITO PROXECTOS SECTORIAIS
	ÁMBITO PS-6

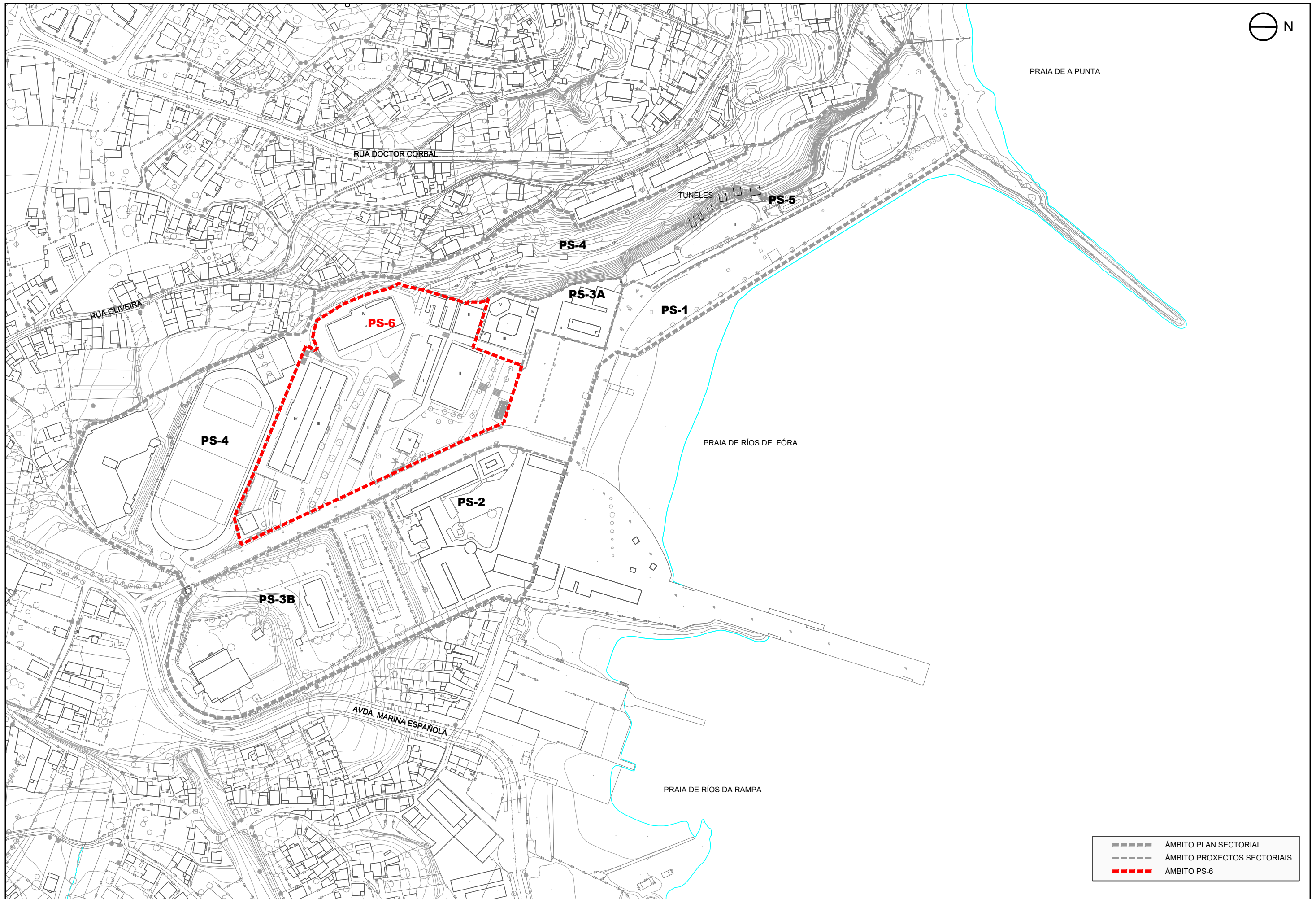

	ÁMBITO PLAN SECTORIAL
	ÁMBITO PROXECTOS SECTORIAIS
	ÁMBITO PS-6

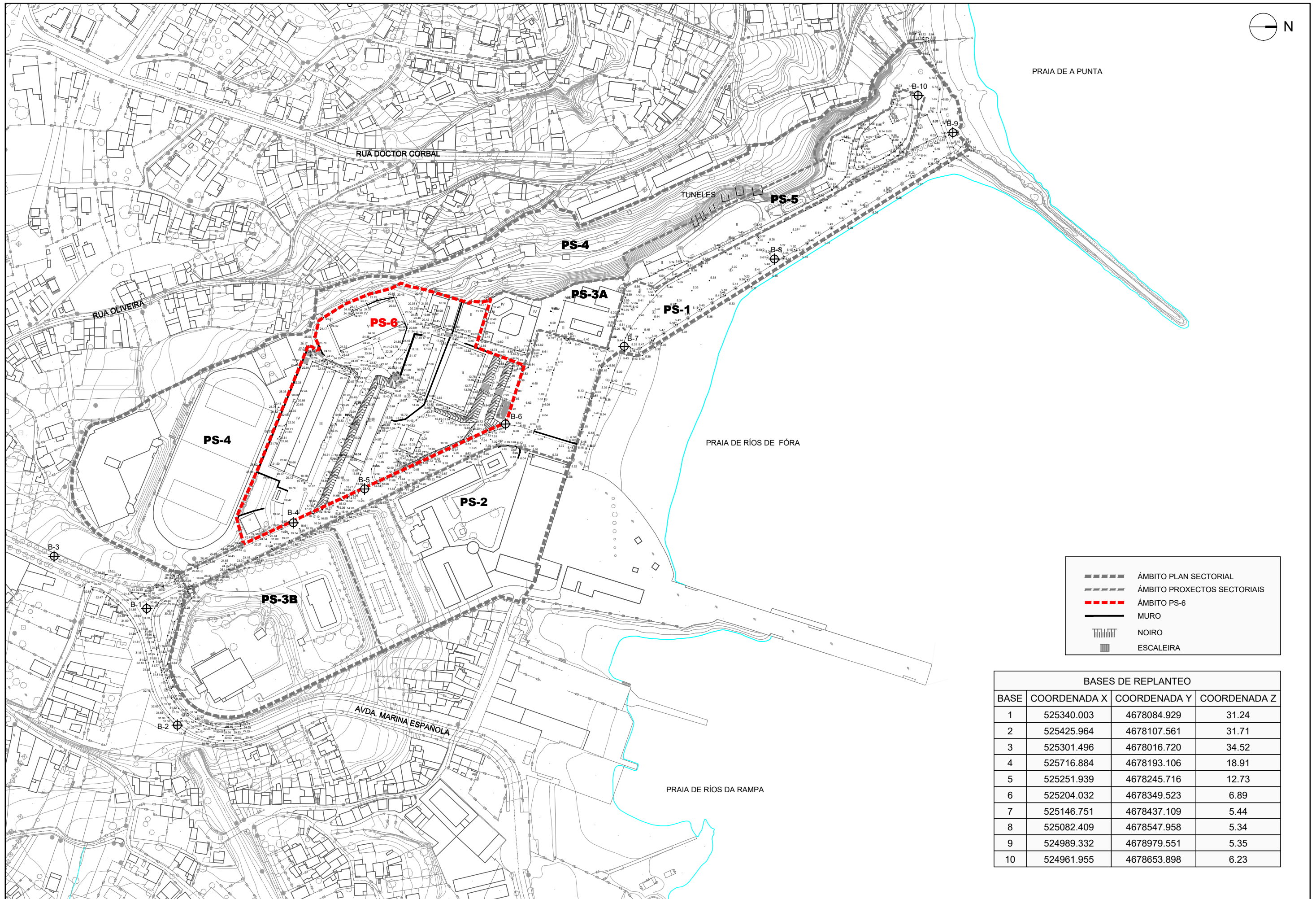

	ÁMBITO PLAN SECTORIAL
	ÁMBITO PROXECTOS SECTORIAIS
	ÁMBITO PS-6
	MURO
	NOIRO
	ESCALEIRA

BASES DE REPLANTEO			
BASE	COORDENADA X	COORDENADA Y	COORDENADA Z
1	525340.003	4678084.929	31.24
2	525425.964	4678107.561	31.71
3	525301.496	4678016.720	34.52
4	525716.884	4678193.106	18.91
5	525251.939	4678245.716	12.73
6	525204.032	4678349.523	6.89
7	525146.751	4678437.109	5.44
8	525082.409	4678547.958	5.34
9	524989.332	4678979.551	5.35
10	524961.955	4678653.898	6.23

SECCION 1  
ESCALA 1:1000

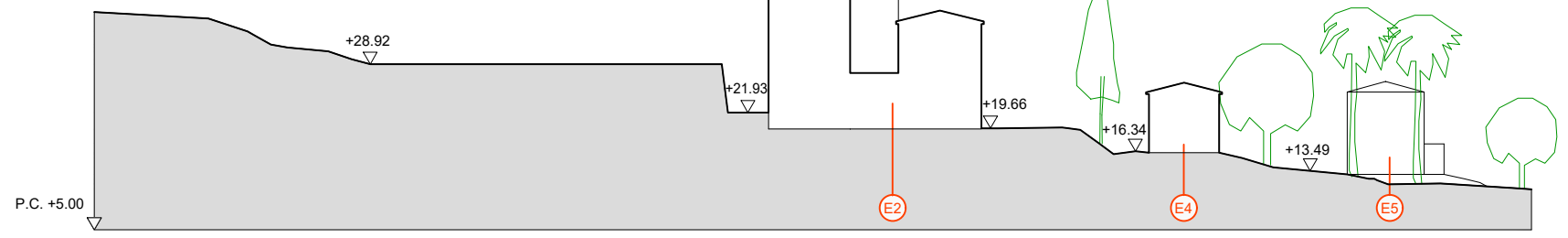

SECCION 2  
ESCALA 1:1000

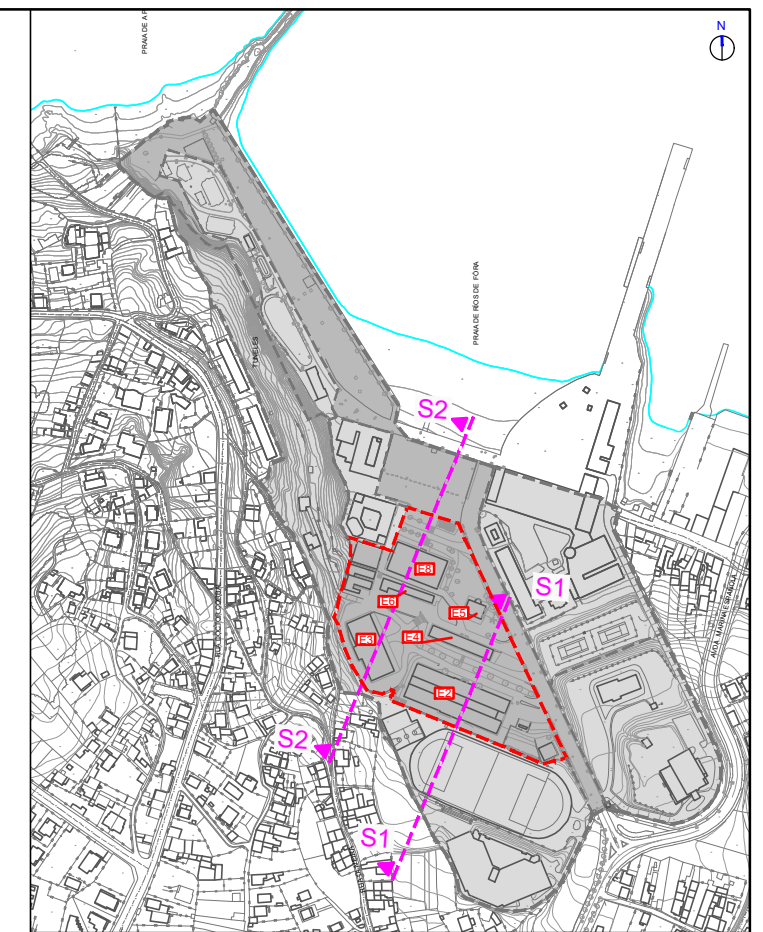
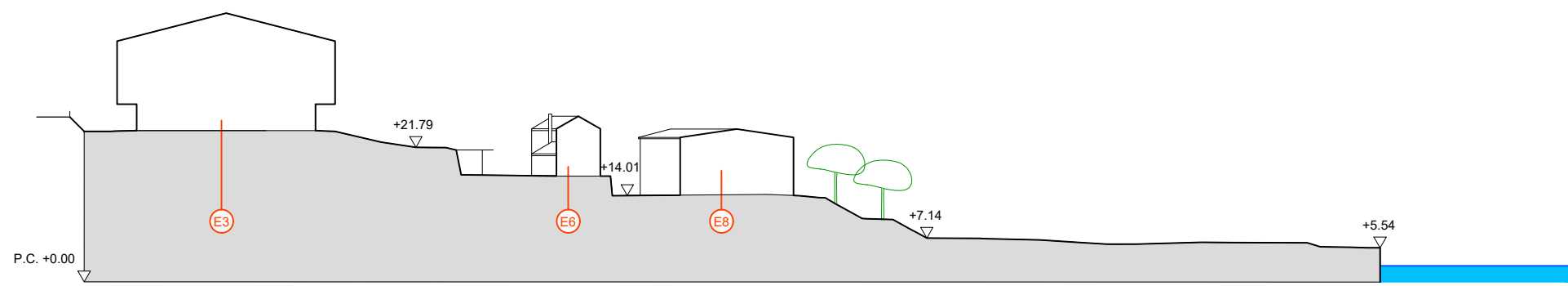

- EDIFICACIÓNS:
- E2 CUARTEL DE MARINERÍA MENDEZ NUÑEZ
  - E3 CUARTEL DE AUMNOS JOSE LUIS DIÉZ
  - E4 RESIDENCIA DE SUBOFICIALES ALAVA
  - E5 RESIDENCIA LINIERS
  - E6 PATIÑO
  - E8 MORSE

CVE: NSC24yGIEZ  
 Verificación: https://sede.xunta.es/cve

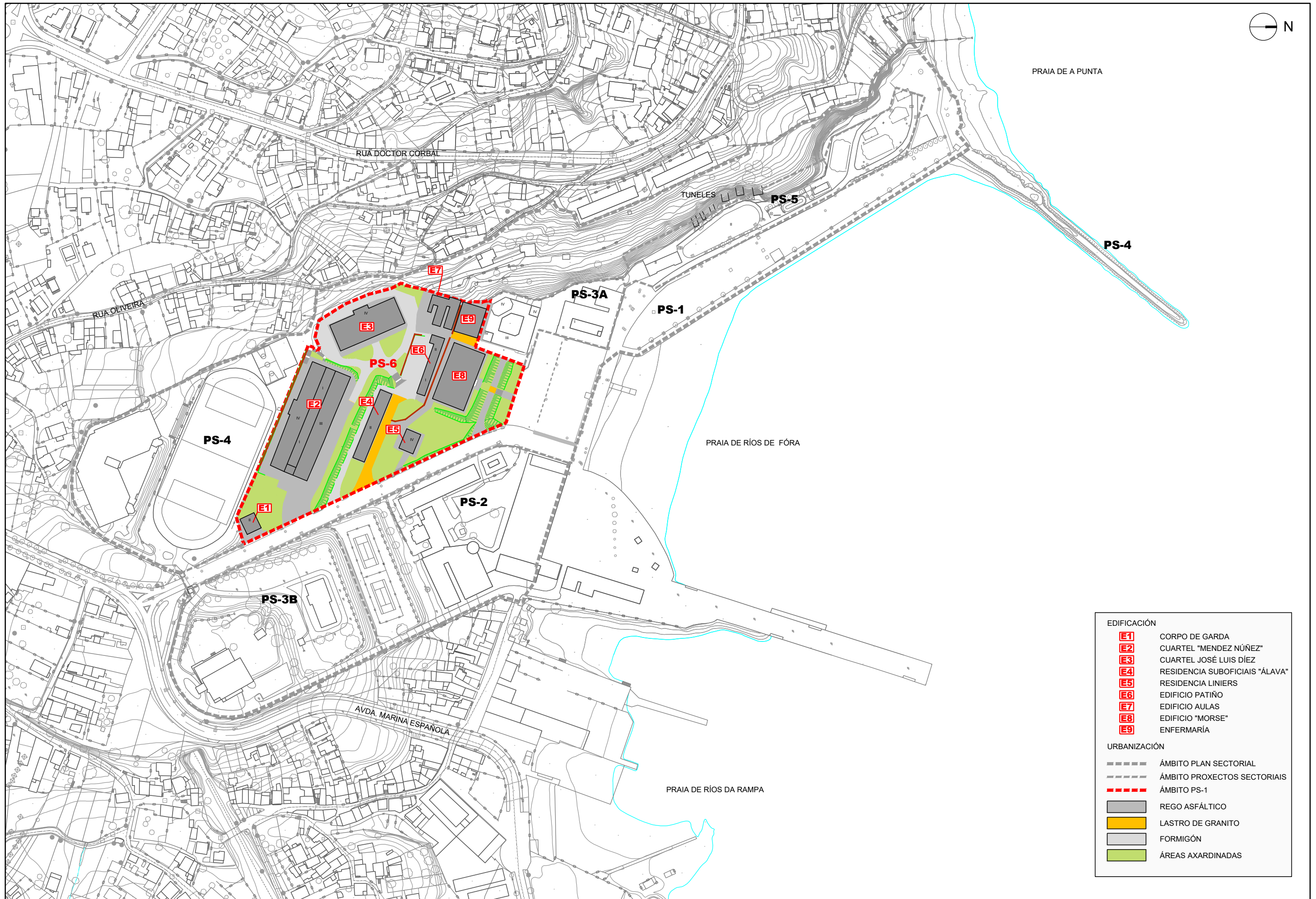

EDIFICACIÓN	
	CORPO DE GARDA
	CUARTEL "MENDEZ NÚÑEZ"
	CUARTEL JOSÉ LUIS DÍEZ
	RESIDENCIA SUBOFICIAIS "ÁLAVA"
	RESIDENCIA LINIERS
	EDIFICIO PATIÑO
	EDIFICIO AULAS
	EDIFICIO "MORSE"
	ENFERMARÍA

URBANIZACIÓN	
	ÁMBITO PLAN SECTORIAL
	ÁMBITO PROXECTOS SECTORIAIS
	ÁMBITO PS-1
	REGO ASFÁLTICO
	LASTRO DE GRANITO
	FORMIGÓN
	ÁREAS AXARDINADAS



- ÁMBITO PLAN SECTORIAL
- ÁMBITO PROXECTOS SECTORIAIS
- ÁMBITO PS-6

NOTA: COPIA DO PLANO ORD.02. INFORMACIÓN CATASTRAL. PROXECTOS SECTORIAIS DO PLAN SECTORIAL DE ORDENACIÓN TERRITORIAL DO CAMPUS CIENTÍFICO-TECNOLÓXICO DO MAR NOS TERREOS DA ETEA. VIGO



<ul style="list-style-type: none"> <li>Intermareal</li> <li>Costeira</li> <li>Mejora ambiental e pasaxística</li> <li>Ordenación</li> <li>Corredor ecolóxico</li> <li>Rede de Espazos Naturais</li> <li>Espazos de interese</li> </ul>	<ul style="list-style-type: none"> <li>Ámbito</li> <li>Hidrografía</li> </ul>	<ul style="list-style-type: none"> <li>Faros</li> <li>Bens de Interese Cultural</li> <li>Arquitectura industrial, militar e marítima</li> <li>Patrimonio arqueolóxico</li> <li>Patrimonio etnográfico</li> <li>Puntos de observación</li> </ul>	<ul style="list-style-type: none"> <li>Asentamentos de carácter fundacional</li> <li>Desenvolvemento periférico</li> <li>Asentamento funcional</li> <li>Agregado urbano</li> <li>Nova agrupación</li> <li>Outras edificacións</li> </ul>	<ul style="list-style-type: none"> <li>Lámina de auga do porto</li> <li>Zona portuaria</li> <li>Pista de aterraxe</li> <li>Zona aeroportuaria</li> <li>EDAR</li> </ul>	<ul style="list-style-type: none"> <li>Ferrocarril</li> <li>AVE</li> <li>Autoestradas e autovías</li> <li>Corredores e vías rápidas</li> <li>Outras estradas</li> <li>Pistas e camiños</li> </ul>
----------------------------------------------------------------------------------------------------------------------------------------------------------------------------------------------------------------------------------------	-------------------------------------------------------------------------------	-------------------------------------------------------------------------------------------------------------------------------------------------------------------------------------------------------------------------------------------------	------------------------------------------------------------------------------------------------------------------------------------------------------------------------------------------------------------------------------------------	------------------------------------------------------------------------------------------------------------------------------------------------------------------------	---------------------------------------------------------------------------------------------------------------------------------------------------------------------------------------------------



-----	ÁMBITO PLAN SECTORIAL
-----	ÁMBITO PROXECTOS SECTORIAIS
-----	ÁMBITO PS-6

NOTA: COPIA DO PLANO BL.07. MODELO TERRITORIAL DO PLAN DE ORDENACIÓN DO LITORAL DE GALICIA

CVE: NSCzyGIEZ  
 Verificación: https://sede.xunta.es/cve

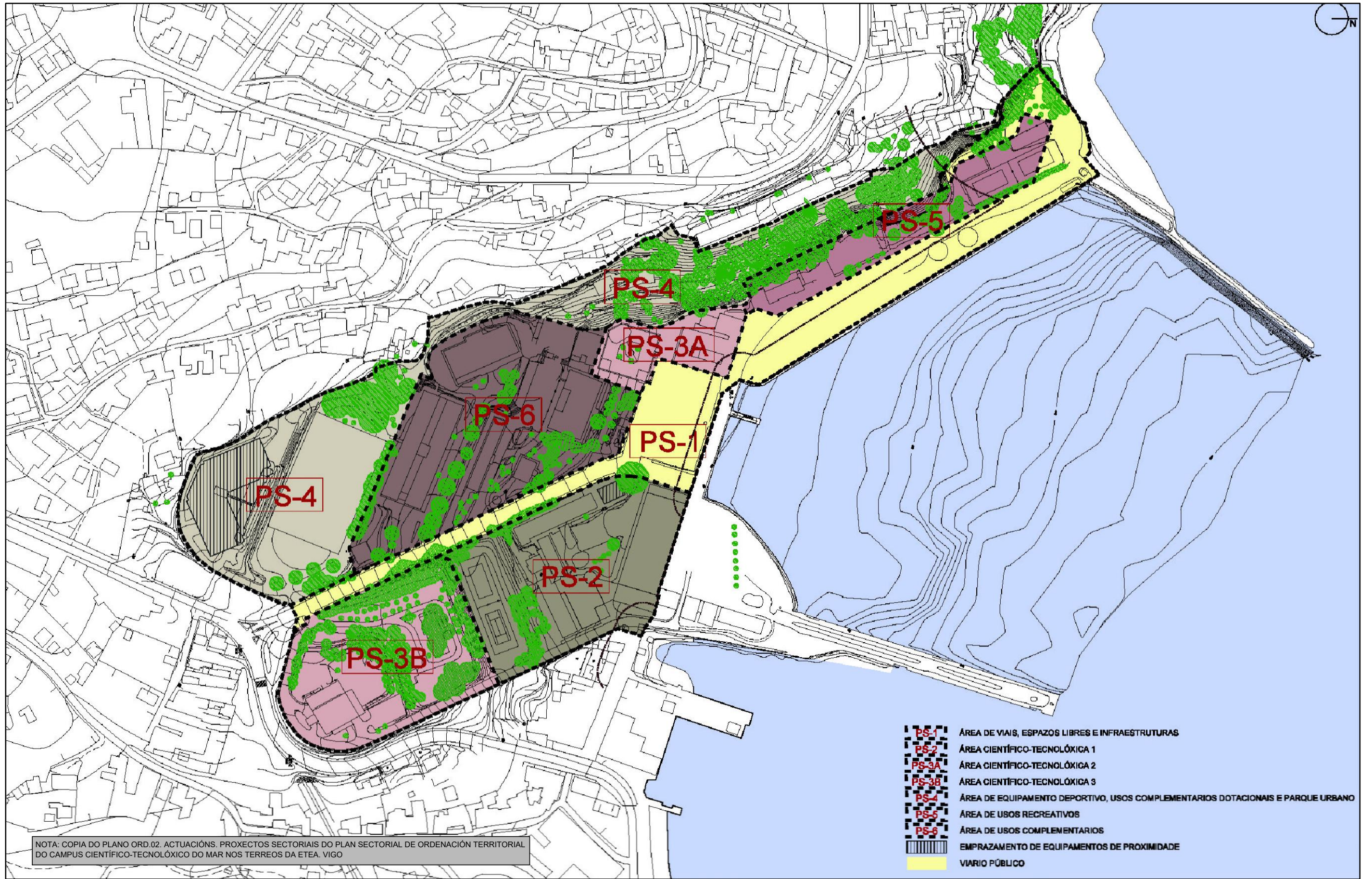

CVE: NSC24YGLI2  
 Verificación: https://sede.xunta.es/cve

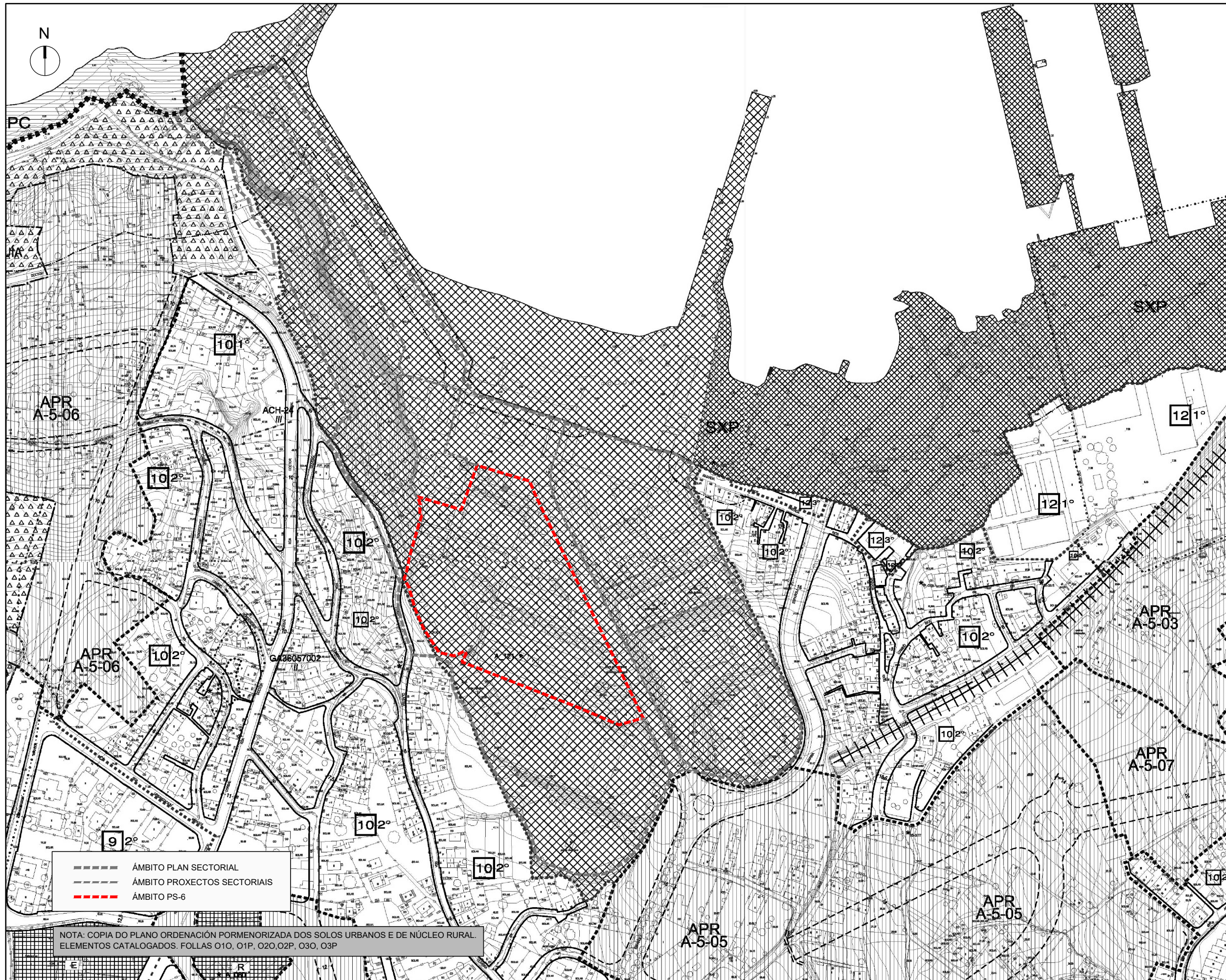

	LÍMITE DO SOLO URBANO
	LÍMITE DO SOLO DE NÚCLEO RURAL
	DELIMITACIÓN DE PLANS ESPECIAIS
	SOLO URBANO CONSOLIDADO
	ÁREA DE ORDENACIÓN PORMENORIZADA
	ACTUACIÓN AILLADA EN SU ÁREA DE PLANEAMENTO INCORPORADO
	LÍMITE DE ORDENANZA
	LÍMITE GRAO DA ORDENANZA
	ORDENANZA E GRAO
	ALIRACIÓN EXTERIOR
	ALIRACIÓN INTERIOR
	VIARIO PROPOSTO
	PASAXE INTERIOR COUZADA
	ÁREA DE NORMALIZACIÓN DE PARCELAS
	SOLO URBANO NON CONSOLIDADO
	ÁMBITO DE PLANEAMENTO REMITIDO
	ÁMBITO DE ORDENACIÓN DETALLADA
	SOLO URBANIZABLE DELIMITADO
	SOLO URBANIZABLE NON DELIMITADO
	CLAVE DE SECTOR URBANIZABLE
	SECTOR DE ORDENACIÓN DETALLADA
	CLAVE DE SOLO URBANIZABLE NO DELIMITADO
	SOLOS RÚSTICOS DE PROTECCIÓN
	ORDINARIO
	FORESTAL
	INFRAESTRUTURAS
	COSTAS
	AGRARIO PABOIXÍSTICO
	ESPACIOS NATURAIS
	ALBUAS E CAUCES
	SOLO RÚSTICO DE PROTECCIÓN ARQUEOLÓXICA
	SISTEMA XERAL DE ZONAS VERDES
	SISTEMAS LOCAIS DE ESPACIOS LIBRES E ZONAS VERDES
	CESIÓN DE USO DE SUPERFICIE
	ESPACIO LIBRE PRIVADO
	SISTEMA XERAL DE EQUIPAMENTOS
	EQUIPAMENTOS LOCAIS
	ADMINISTRATIVO
	SOCIOCULTURAL
	SANITARIO
	ASISTENCIAL
	ESCOLAR
	PRIVADO
	DEPORTIVO
	SERVIZOS PÚBLICOS
	TRANSPORTE
	RELIXIOSO
	CEMITERIOS
	SISTEMAS XERAIS
	COMUNICACIÓN E TRANSPORTE
	SERVIZOS E INFRAESTRUTURAS
	S.X. AEROPORTUARIO
	S.X. PORTUARIO
	S.X. FERROVIARIO
	S.X. REDE ELÉCTRICA
	S.X. ABASTECIMENTO
	S.X. SANEAMENTO E DEPURACIÓN
	ÁREA DE PROTECCIÓN INTEGRAL DE ELEMENTOS ARQUEOLÓXICOS
	ÁREA DE RESPECTO DE ELEMENTOS ARQUEOLÓXICOS
	ELEMENTO CATALOGADO / CLAVE
	ÁMBITO DE PROTECCIÓN DOS ELEMENTOS ARQUITECTÓNICOS CATALOGADOS

NOTA: COPIA DO PLANO ORDENACIÓN PORMENORIZADA DOS SOLOS URBANOS E DE NÚCLEO RURAL. ELEMENTOS CATALOGADOS. FOLLAS O1O, O1P, O2O, O2P, O3O, O3P

----- ÁMBITO PLAN SECTORIAL  
 - - - - - ÁMBITO PROXECTOS SECTORIAIS  
 - - - - - ÁMBITO PS-6

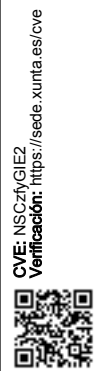

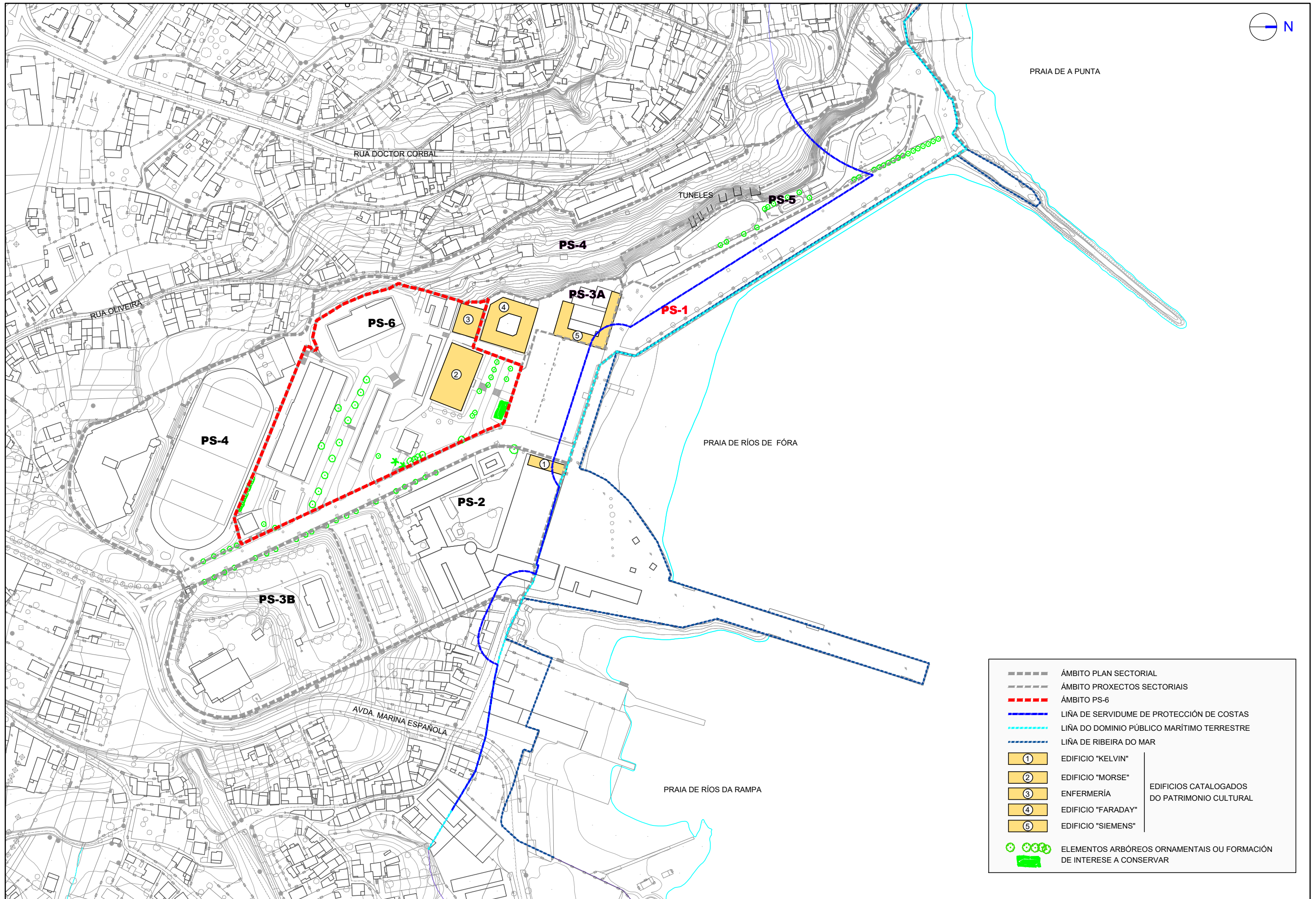
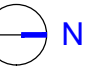

	ÁMBITO PLAN SECTORIAL	
	ÁMBITO PROXECTOS SECTORIAIS	
	ÁMBITO PS-6	
	LIÑA DE SERVIDUME DE PROTECCIÓN DE COSTAS	
	LIÑA DO DOMINIO PÚBLICO MARÍTIMO TERRESTRE	
	LIÑA DE RIBEIRA DO MAR	
	EDIFICIO "KELVIN"	EDIFICIOS CATALOGADOS DO PATRIMONIO CULTURAL
	EDIFICIO "MORSE"	
	ENFERMERÍA	
	EDIFICIO "FARADAY"	
	EDIFICIO "SIEMENS"	
	ELEMENTOS ARBÓREOS ORNAMENTAIS OU FORMACIÓN DE INTERESE A CONSERVAR	



- ÁMBITO PLAN SECTORIAL
- ÁMBITO PROXECTOS SECTORIAIS
- ÁMBITO PS-6
- ÁREA DE PROTECCIÓN INTEGRAL DE ELEMENTOS ARQUEOLÓXICOS
- ÁREA DE RESPETO DE ELEMENTOS ARQUEOLÓXICOS

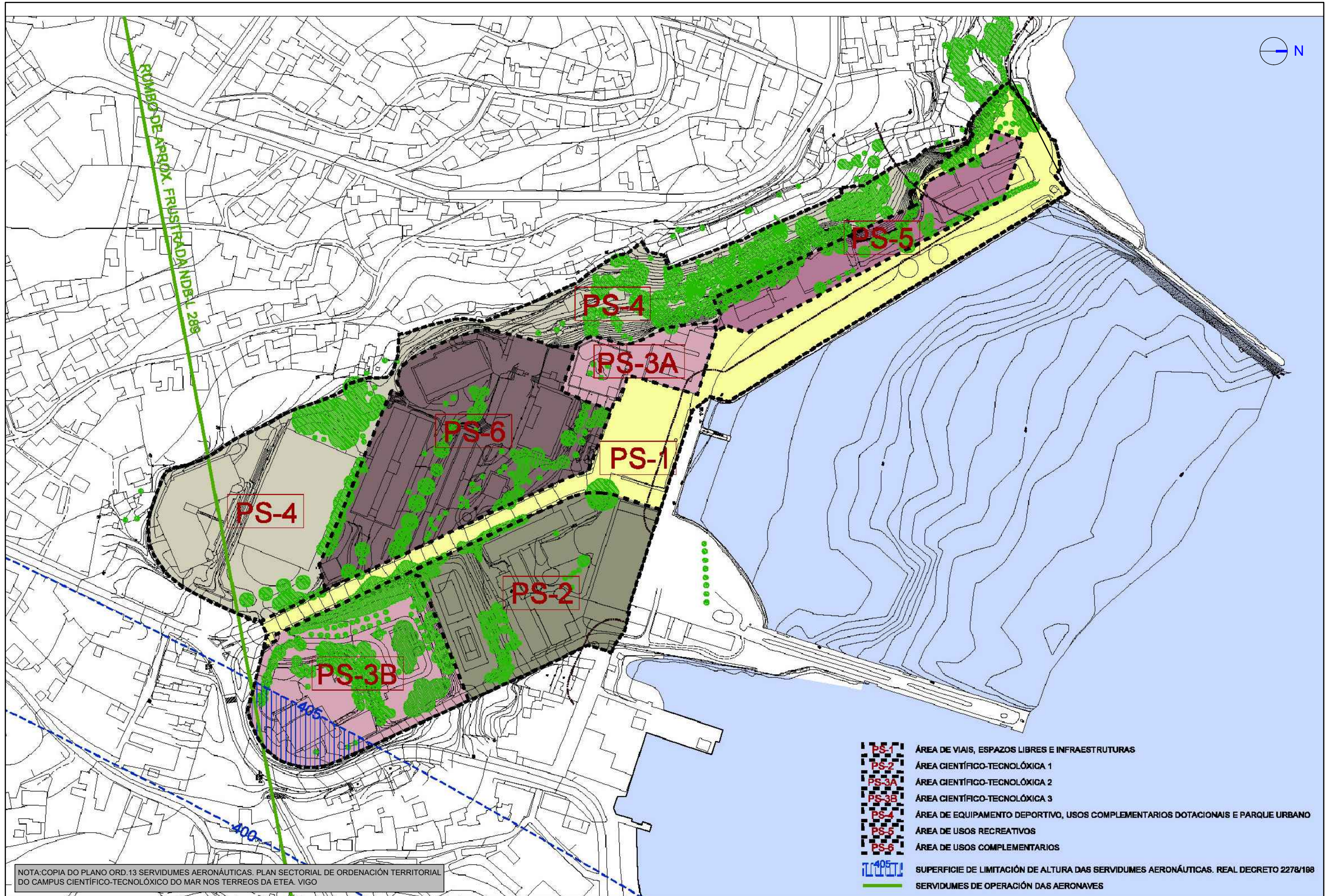

NOTA: COPIA DO PLANO ORD. 13 SERVIDUMES AERONÁUTICAS. PLAN SECTORIAL DE ORDENACIÓN TERRITORIAL DO CAMPUS CIENTÍFICO-TECNOLÓXICO DO MAR NOS TERREOS DA ETEA. VIGO

- PS-1 ÁREA DE VIAIS, ESPAZOS LIBRES E INFRAESTRUTURAS
- PS-2 ÁREA CIENTÍFICO-TECNOLÓXICA 1
- PS-3A ÁREA CIENTÍFICO-TECNOLÓXICA 2
- PS-3B ÁREA CIENTÍFICO-TECNOLÓXICA 3
- PS-4 ÁREA DE EQUIPAMENTO DEPORTIVO, USOS COMPLEMENTARIOS DOTACIONAIS E PARQUE URBANO
- PS-5 ÁREA DE USOS RECREATIVOS
- PS-6 ÁREA DE USOS COMPLEMENTARIOS
- 405 SUPERFICIE DE LIMITACIÓN DE ALTURA DAS SERVIDUMES AERONÁUTICAS. REAL DECRETO 2278/188
- SERVIDUMES DE OPERACIÓN DAS AERONAVES