

CONCELLO DE O PEREIRO DE AGUIAR
PARAJE ROUPEIRO

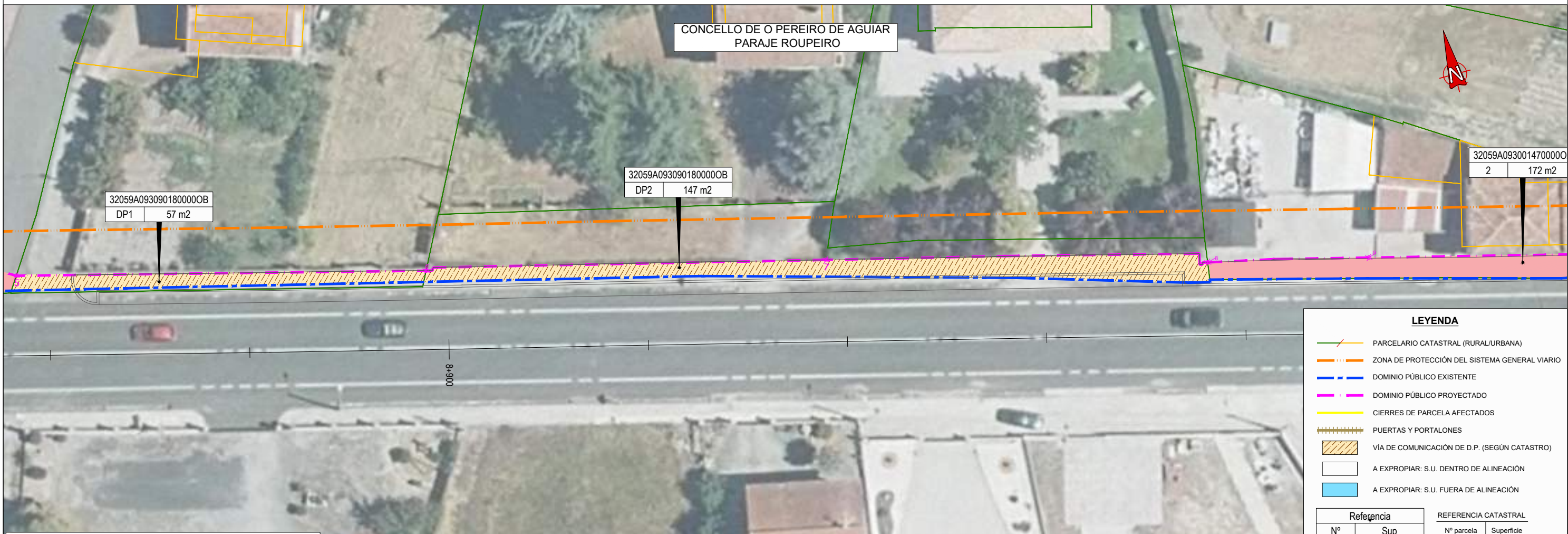
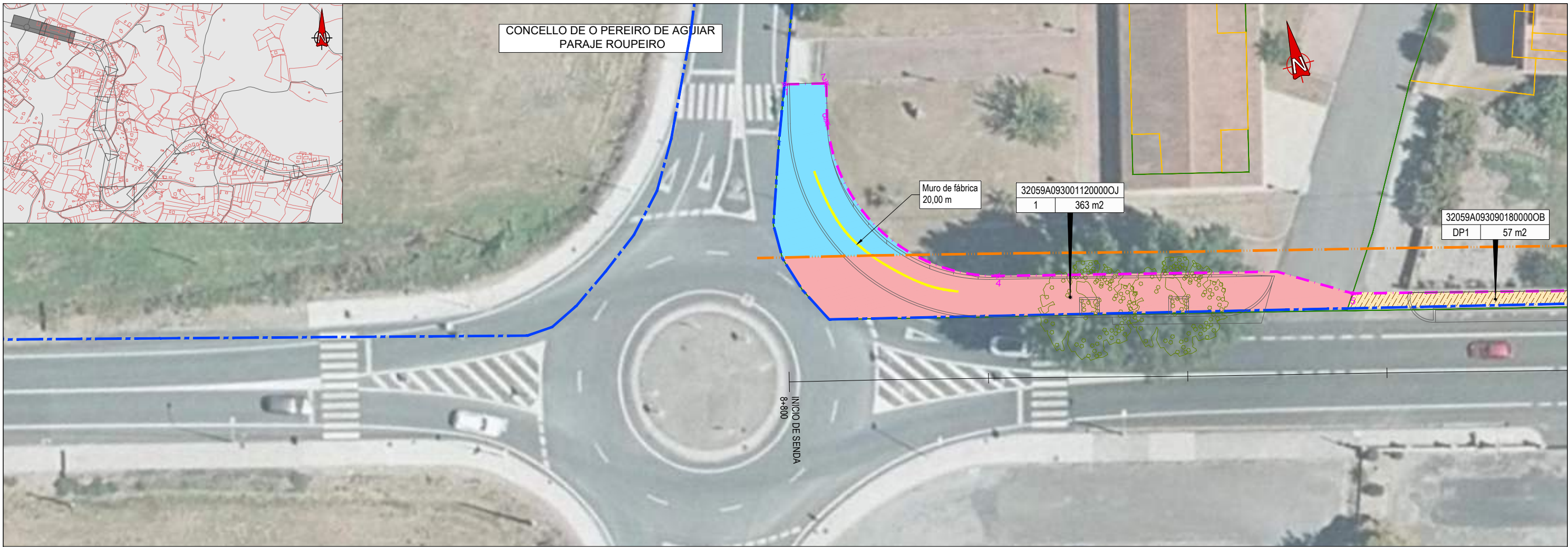

LEYENDA

- PARCELARIO CATASTRAL (RURAL/URBANA)
- ZONA DE PROTECCIÓN DEL SISTEMA GENERAL VIARIO
- DOMINIO PÚBLICO EXISTENTE
- DOMINIO PÚBLICO PROYECTADO
- CIERRES DE PARCELA AFECTADOS
- PUERTAS Y PORTALONES
- VÍA DE COMUNICACIÓN DE D.P. (SEGÚN CATASTRO)
- A EXPROPIAR: S.U. DENTRO DE ALINEACIÓN
- A EXPROPIAR: S.U. FUERA DE ALINEACIÓN

Referencia		REFERENCIA CATASTRAL	
Nº	Sup	Nº parcela	Superficie
1	57 m2	32059A093001120000OJ	363 m2
2	147 m2	32059A093090180000OB	147 m2
2	172 m2	32059A093001470000O	172 m2

NOTA: Los puntos kilométricos del eje están ajustados a los hitos kilométricos reales de la carretera

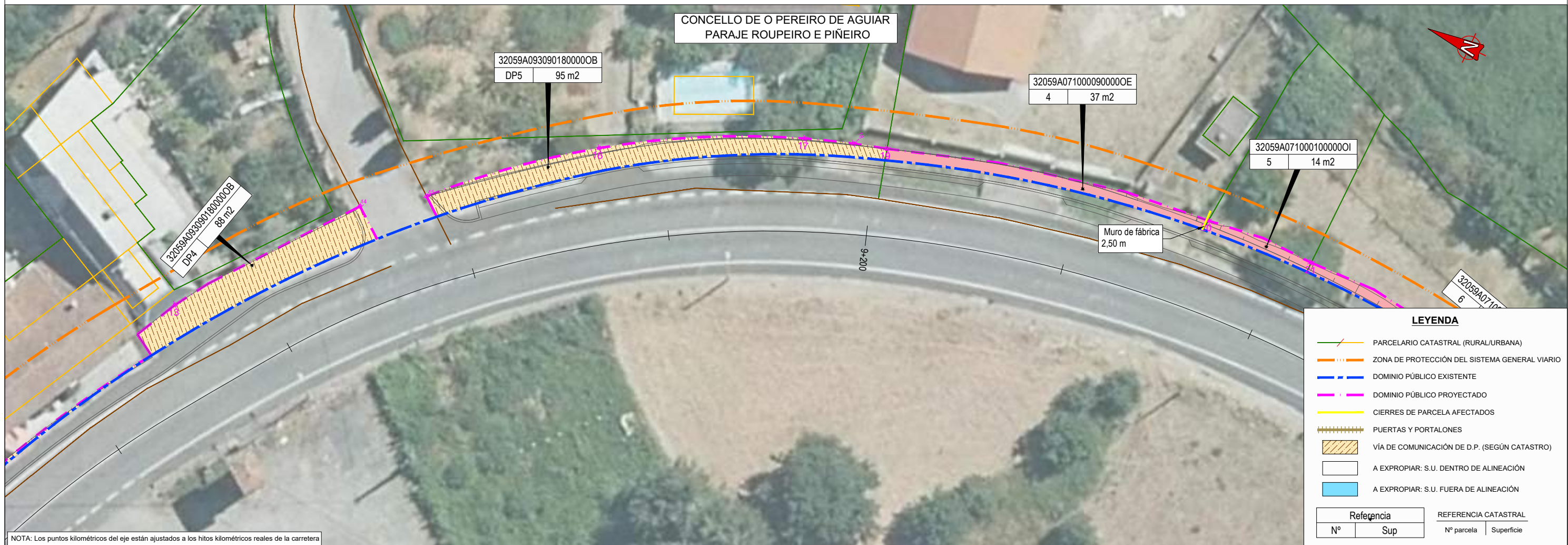
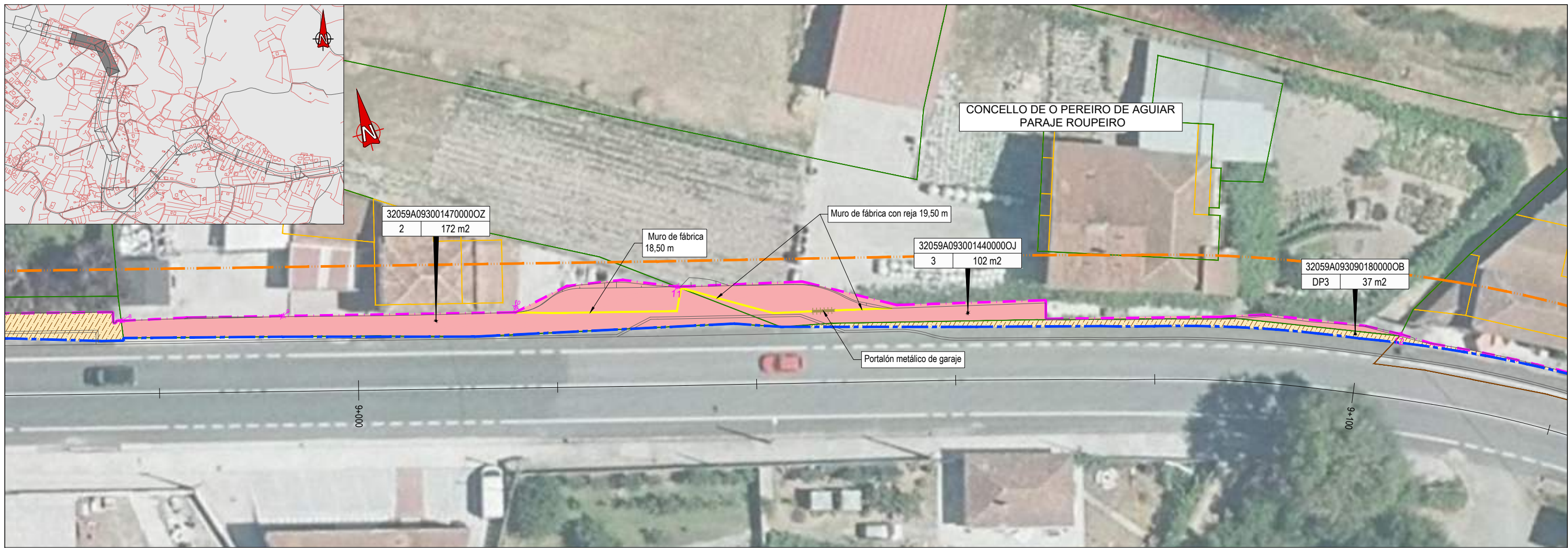

LEYENDA

- PARCELARIO CATASTRAL (RURAL/URBANA)
- ZONA DE PROTECCIÓN DEL SISTEMA GENERAL VIARIO
- DOMINIO PÚBLICO EXISTENTE
- DOMINIO PÚBLICO PROYECTADO
- CIERRES DE PARCELA AFECTADOS
- PUERTAS Y PORTALONES
- VÍA DE COMUNICACIÓN DE D.P. (SEGÚN CATASTRO)
- A EXPROPIAR: S.U. DENTRO DE ALINEACIÓN
- A EXPROPIAR: S.U. FUERA DE ALINEACIÓN

Referencia		REFERENCIA CATASTRAL	
Nº	Sup	Nº parcela	Superficie
2	172 m²	32059A093001470000OZ	
3	102 m²	32059A093001440000OJ	
DP3	37 m²	32059A093090180000OB	
DP4	88 m²	32059A093090180000OB	
DP5	95 m²	32059A093090180000OB	
4	37 m²	32059A071000090000OE	
5	14 m²	32059A071000100000OI	
6		32059A071000100000OI	

NOTA: Los puntos kilométricos del eje están ajustados a los hitos kilométricos reales de la carretera

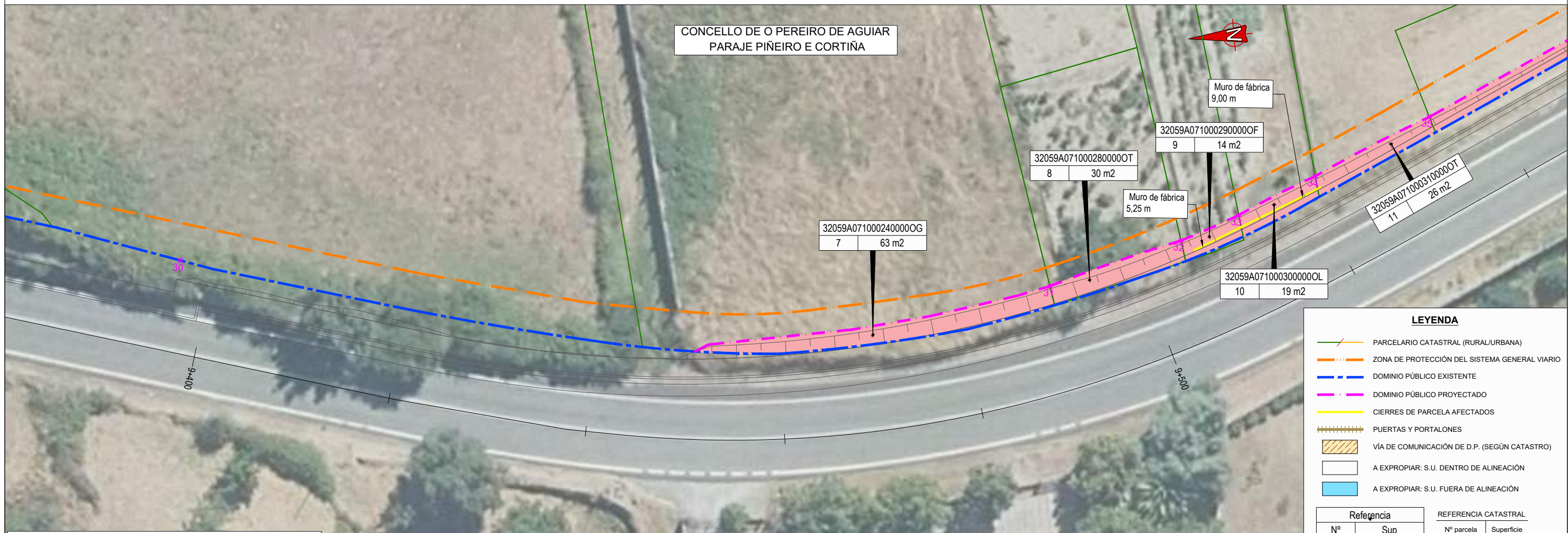

LEYENDA

- PARCELARIO CATASTRAL (RURAL/URBANA)
- ZONA DE PROTECCIÓN DEL SISTEMA GENERAL VIARIO
- DOMINIO PÚBLICO EXISTENTE
- DOMINIO PÚBLICO PROYECTADO
- CIERRES DE PARCELA AFECTADOS
- PUERTAS Y PORTALONES
- VÍA DE COMUNICACIÓN DE D.P. (SEGÚN CATASTRO)
- A EXPROPIAR: S.U. DENTRO DE ALINEACIÓN
- A EXPROPIAR: S.U. FUERA DE ALINEACIÓN

Referencia		REFERENCIA CATASTRAL	
Nº	Sup	Nº parcela	Superficie

NOTA: Los puntos kilométricos del eje están ajustados a los hitos kilométricos reales de la carretera

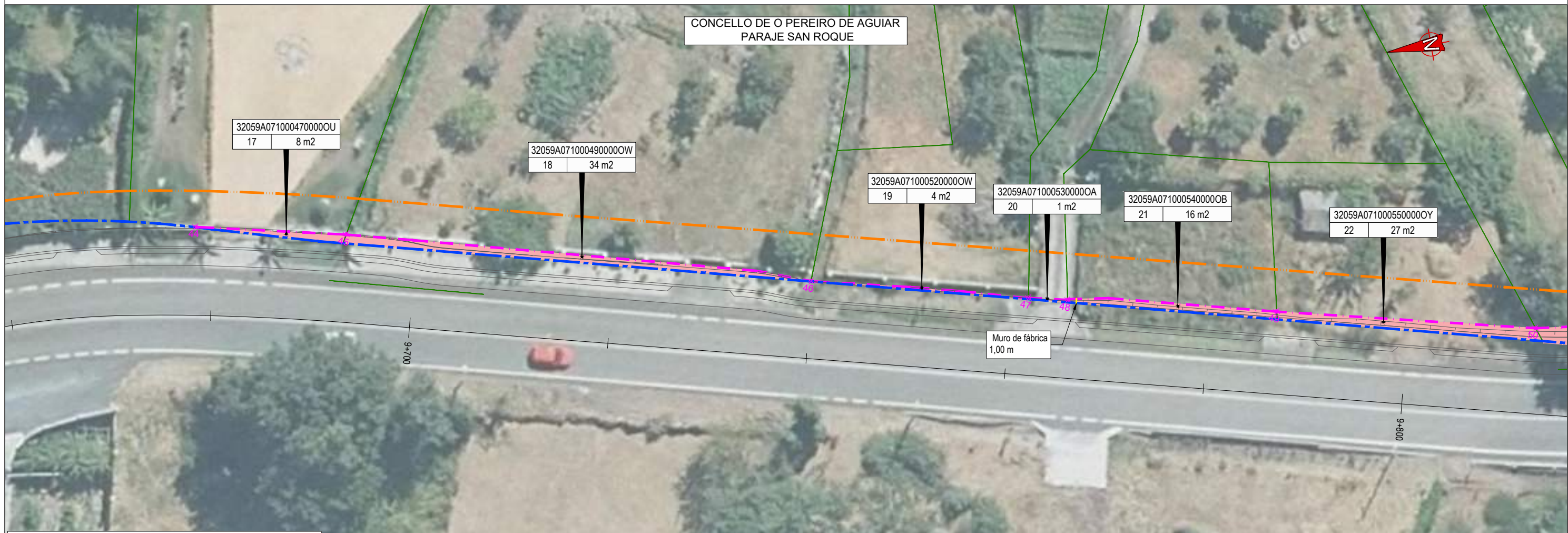
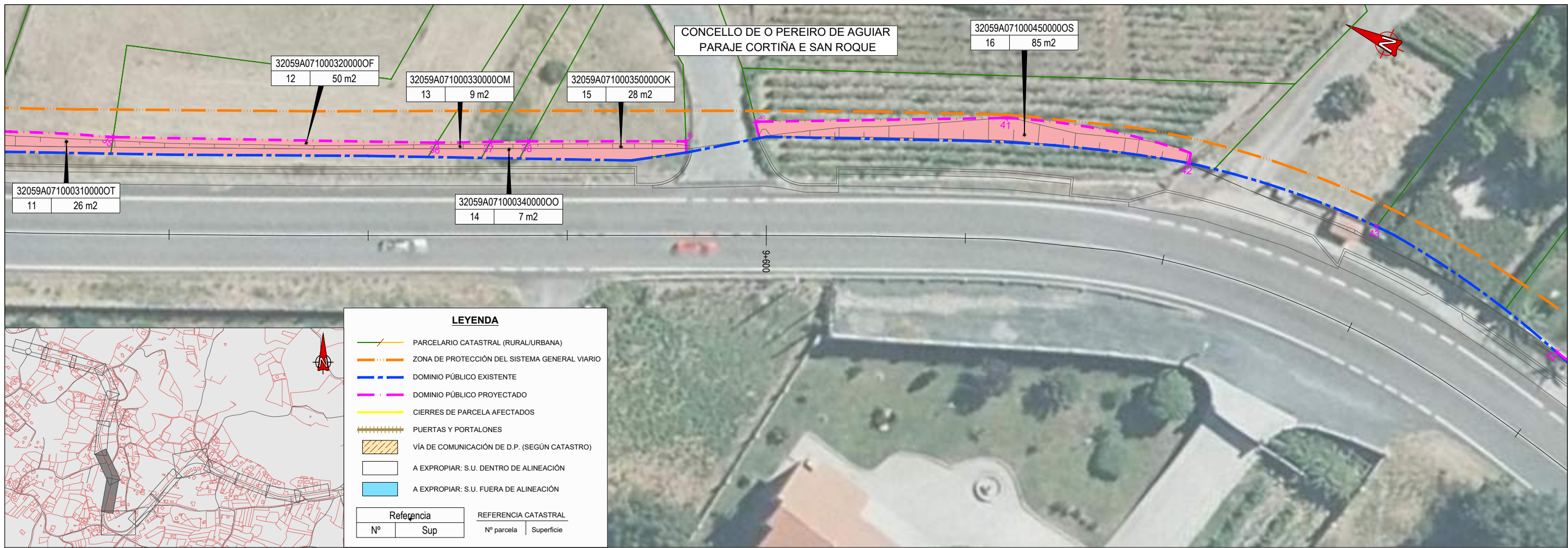

CONCELLO DE O PEREIRO DE AGUIAR
PARAJE SAN ROQUE



32059A071000570000OQ
23 22 m2

32059A071000610000OP
24 100 m2

32059A071090180000OP
DP6 219 m2

32059A071000650000OM
25 140 m2

32059A071000620000OL
26 113 m2

32059A071000720000OD
27 127 m2

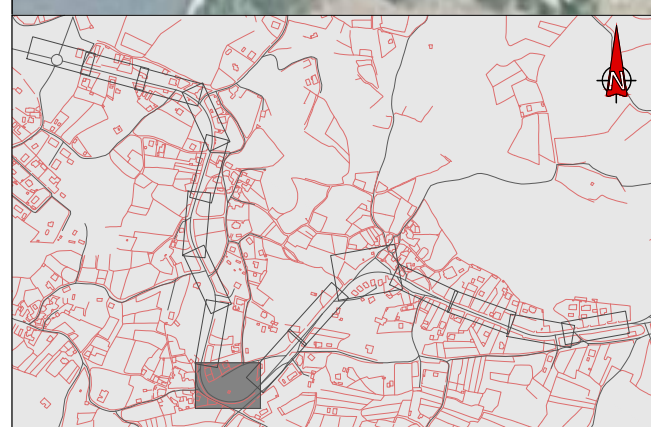

LEYENDA

- PARCELARIO CATASTRAL (RURAL/URBANA)
- ZONA DE PROTECCIÓN DEL SISTEMA GENERAL VIARIO
- DOMINIO PÚBLICO EXISTENTE
- DOMINIO PÚBLICO PROYECTADO
- CIERRES DE PARCELA AFECTADOS
- PUERTAS Y PORTALONES
- VÍA DE COMUNICACIÓN DE D.P. (SEGÚN CATASTRO)
- A EXPROPIAR: S.U. DENTRO DE ALINEACIÓN
- A EXPROPIAR: S.U. FUERA DE ALINEACIÓN

Referencia		REFERENCIA CATASTRAL	
Nº	Sup	Nº parcela	Superficie

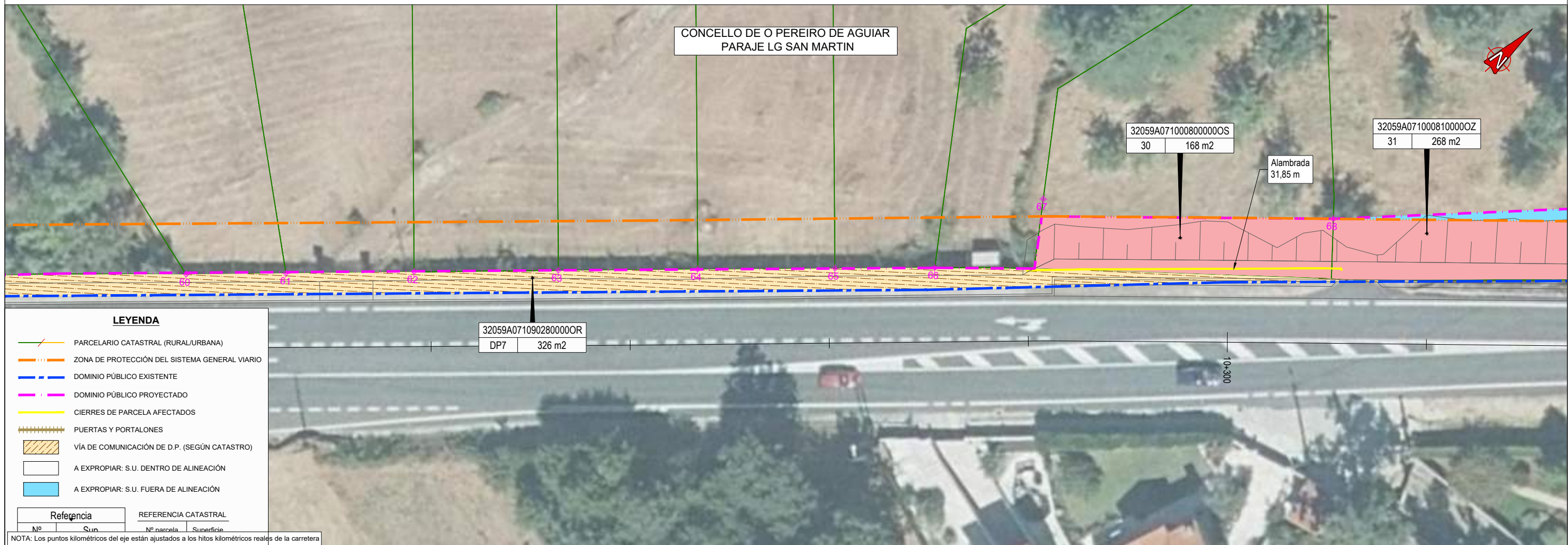
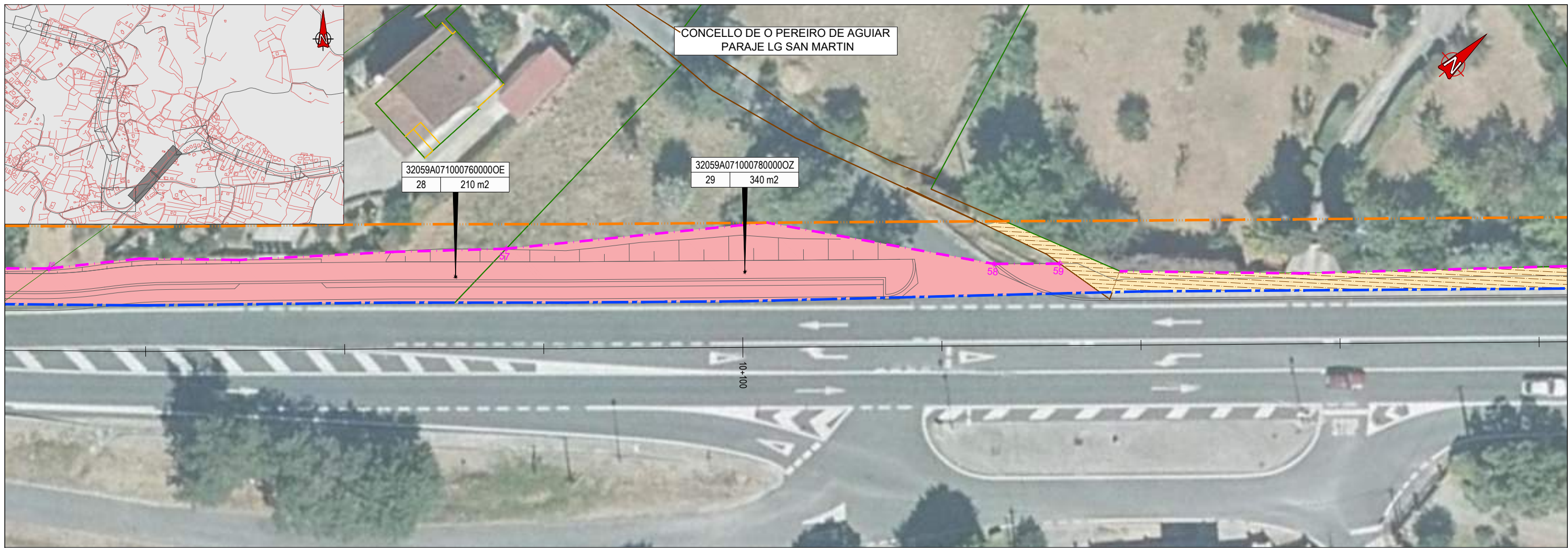

LEYENDA

- PARCELARIO CATASTRAL (RURAL/URBANA)
- ZONA DE PROTECCIÓN DEL SISTEMA GENERAL VIARIO
- DOMINIO PÚBLICO EXISTENTE
- DOMINIO PÚBLICO PROYECTADO
- CIERRES DE PARCELA AFECTADOS
- PUERTAS Y PORTALONES
- VÍA DE COMUNICACIÓN DE D.P. (SEGÚN CATASTRO)
- A EXPROPIAR: S.U. DENTRO DE ALINEACIÓN
- A EXPROPIAR: S.U. FUERA DE ALINEACIÓN

Referencia		REFERENCIA CATASTRAL	
Nº	Sup.	Nº parcela	Superficie
NOTA: Los puntos kilométricos del eje están ajustados a los hitos kilométricos reales de la carretera			

CONCELLO DE O PEREIRO DE AGUIAR
PARAJE SANTA BAIA

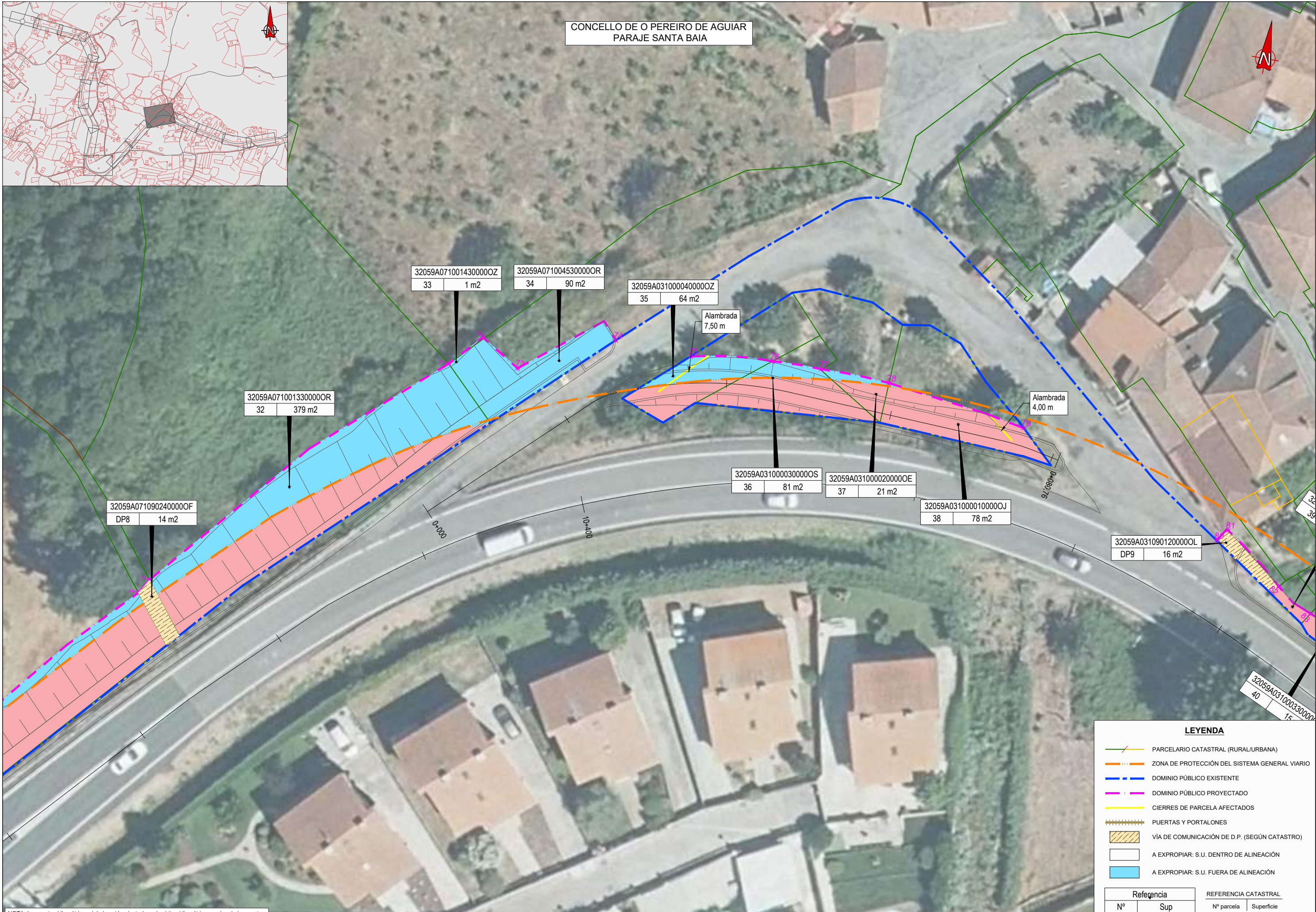
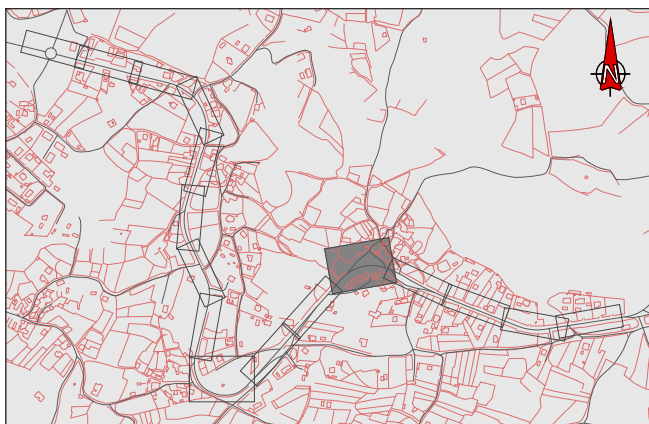

LEYENDA

- PARCELARIO CATASTRAL (RURAL/URBANA)
- ZONA DE PROTECCIÓN DEL SISTEMA GENERAL VIARIO
- DOMINIO PÚBLICO EXISTENTE
- DOMINIO PÚBLICO PROYECTADO
- CIERRES DE PARCELA AFECTADOS
- PUERTAS Y PORTALONES
- VÍA DE COMUNICACIÓN DE D.P. (SEGÚN CATASTRO)
- A EXPROPIAR: S.U. DENTRO DE ALINEACIÓN
- A EXPROPIAR: S.U. FUERA DE ALINEACIÓN

Referencia		REFERENCIA CATASTRAL	
Nº	Sup	Nº parcela	Superficie
32	379 m ²	32059A071001330000OR	
33	1 m ²	32059A071001430000OZ	
34	90 m ²	32059A071004530000OR	
35	64 m ²	32059A031000040000OZ	
36	81 m ²	32059A031000030000OS	
37	21 m ²	32059A031000020000OE	
38	78 m ²	32059A031000010000OJ	
39	16 m ²	32059A031090120000OL	

NOTA: Los puntos kilométricos del eje están ajustados a los hitos kilométricos reales de la carretera

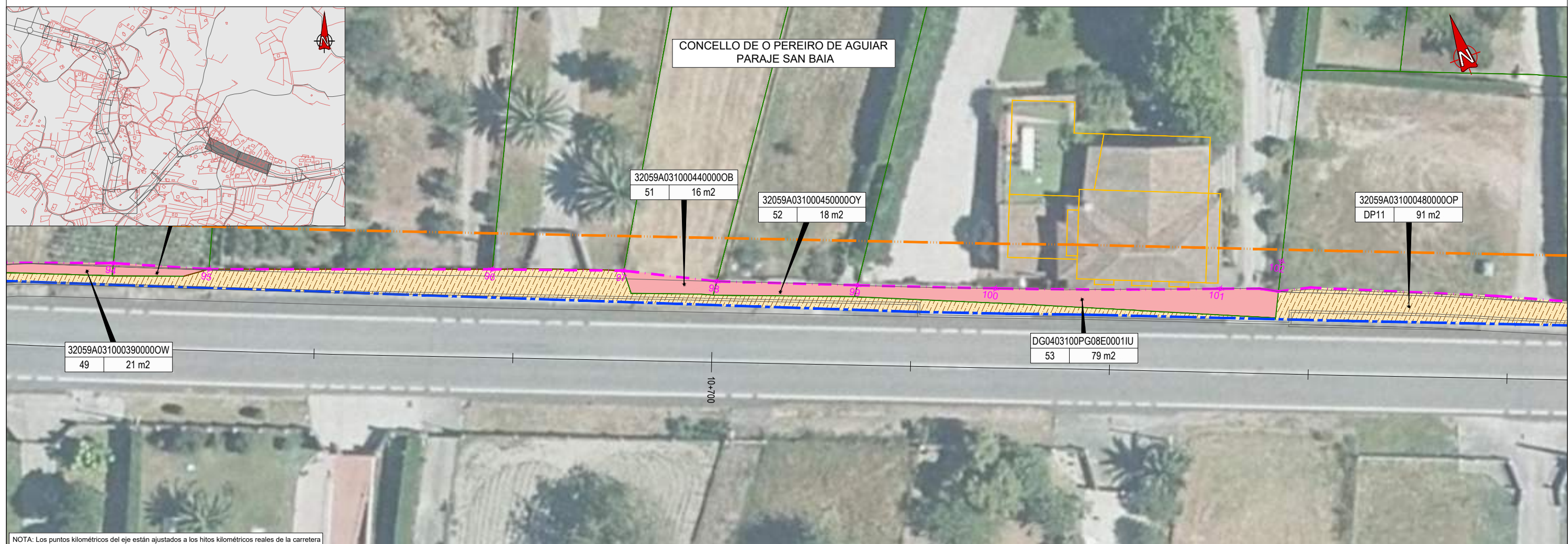
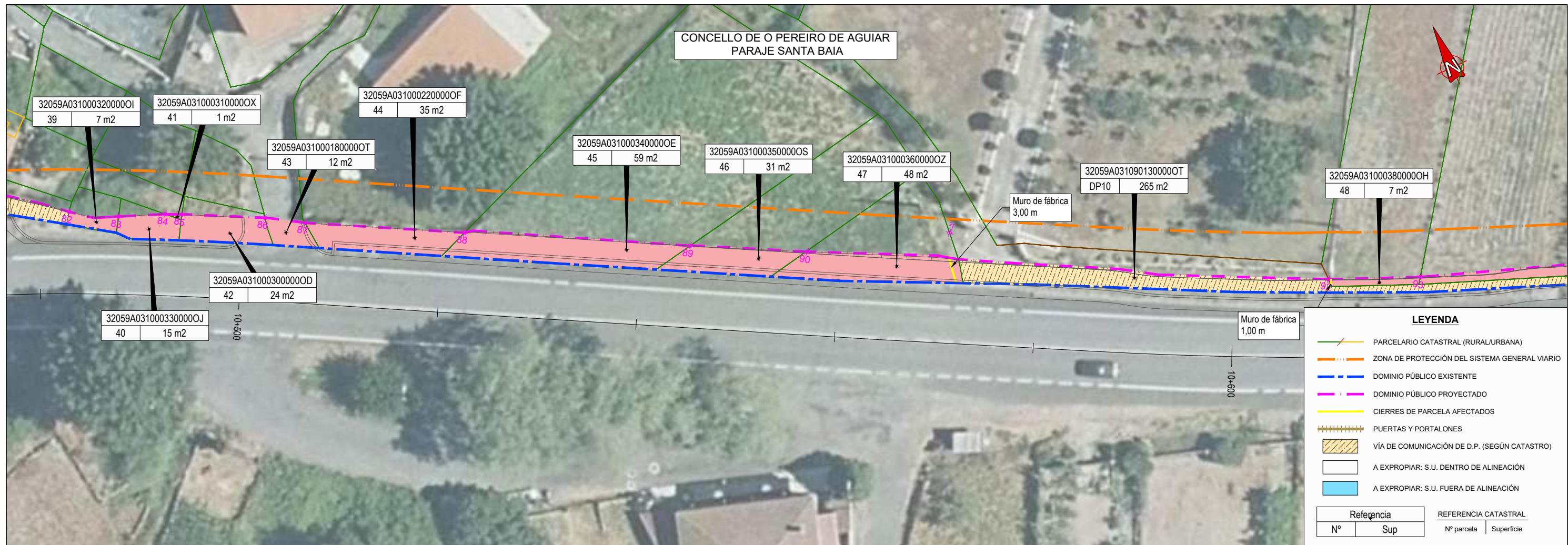

NOTA: Los puntos kilométricos del eje están ajustados a los hitos kilométricos reales de la carretera

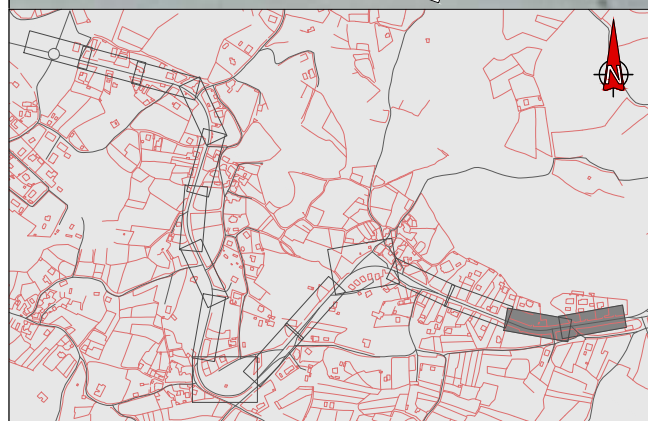
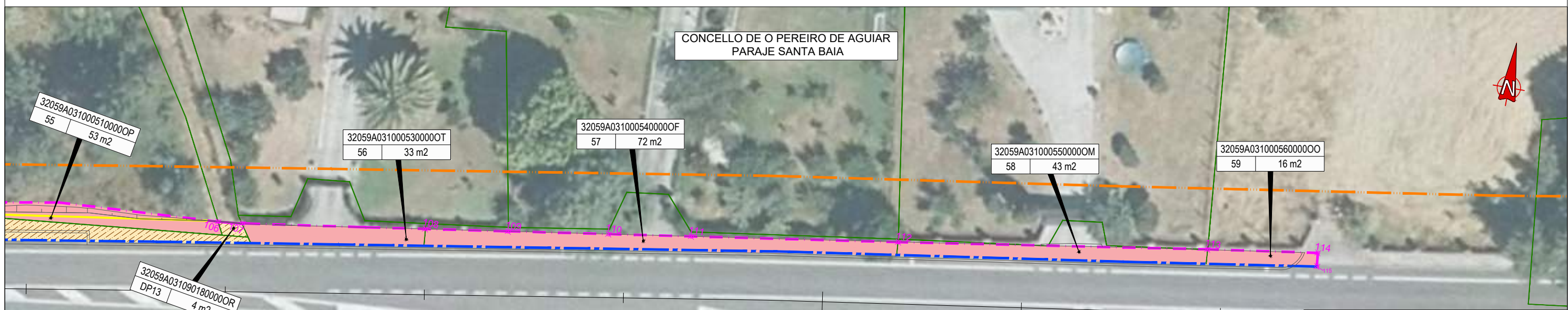
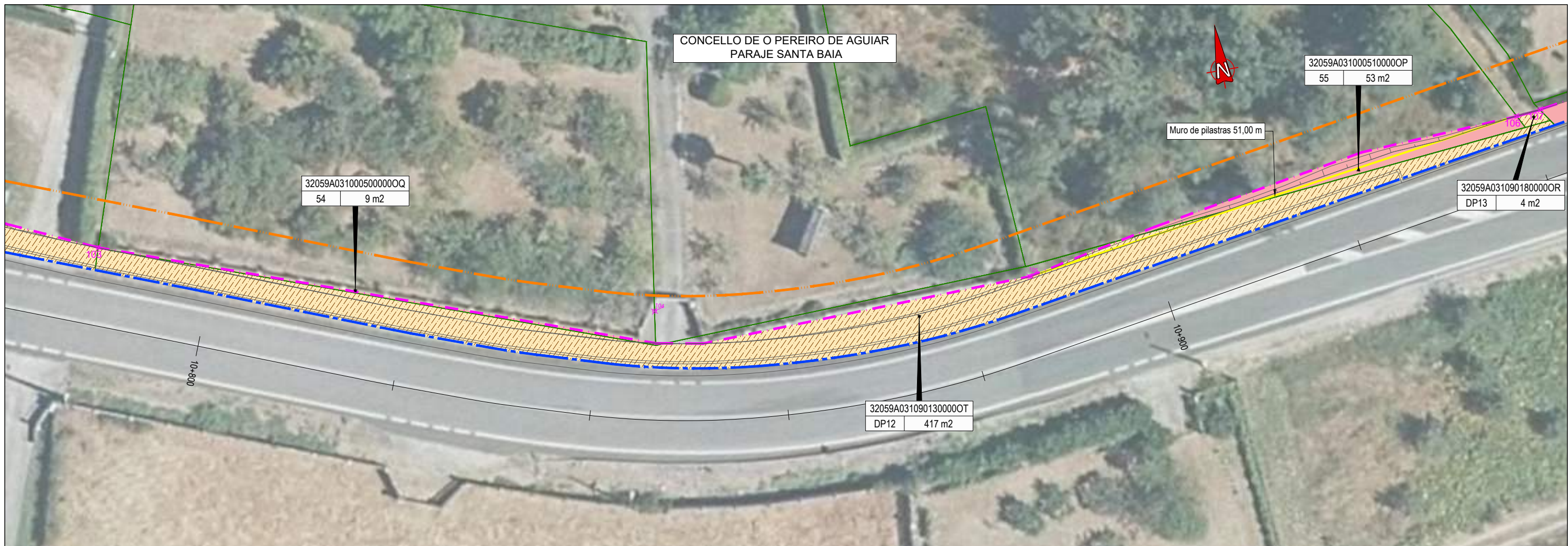

LEYENDA

- PARCELARIO CATASTRAL (RURAL/URBANA)
- - - ZONA DE PROTECCIÓN DEL SISTEMA GENERAL VIARIO
- - - DOMINIO PÚBLICO EXISTENTE
- - - DOMINIO PÚBLICO PROYECTADO
- CIERRES DE PARCELA AFECTADOS
- ||||| PUERTAS Y PORTALONES
- VÍA DE COMUNICACIÓN DE D.P. (SEGÚN CATASTRO)
- A EXPROPIAR: S.U. DENTRO DE ALINEACIÓN
- A EXPROPIAR: S.U. FUERA DE ALINEACIÓN

Referencia		REFERENCIA CATASTRAL	
Nº	Sup	Nº parcela	Superficie

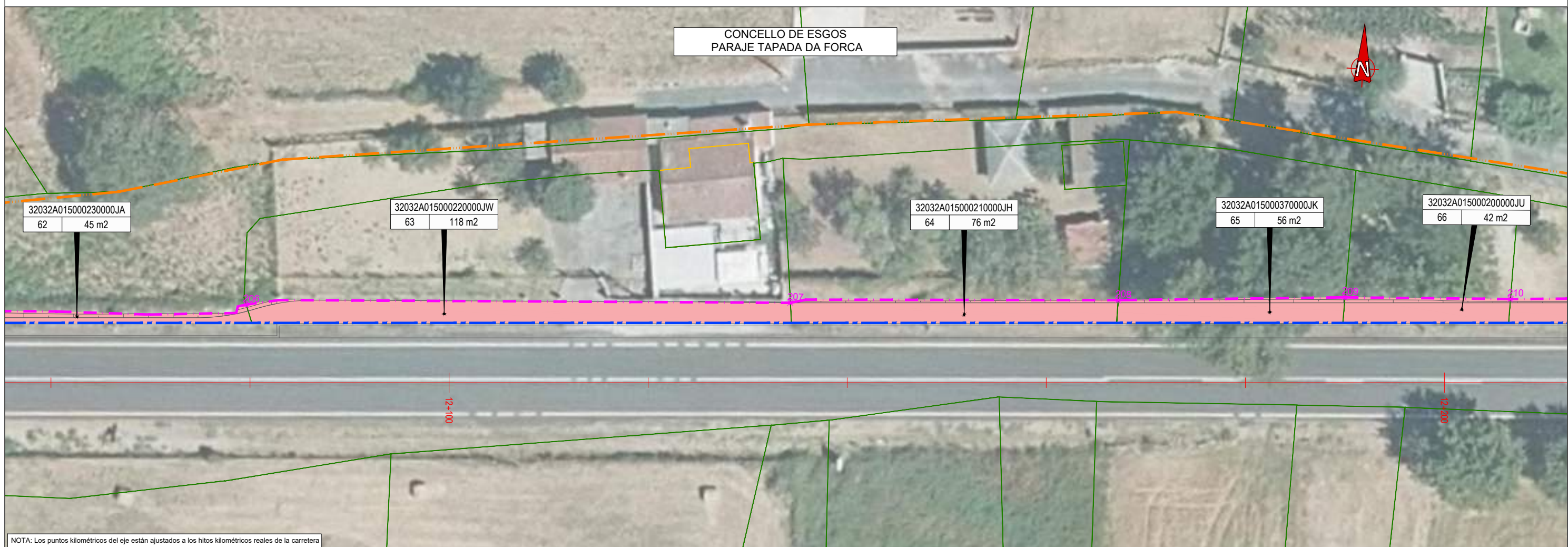
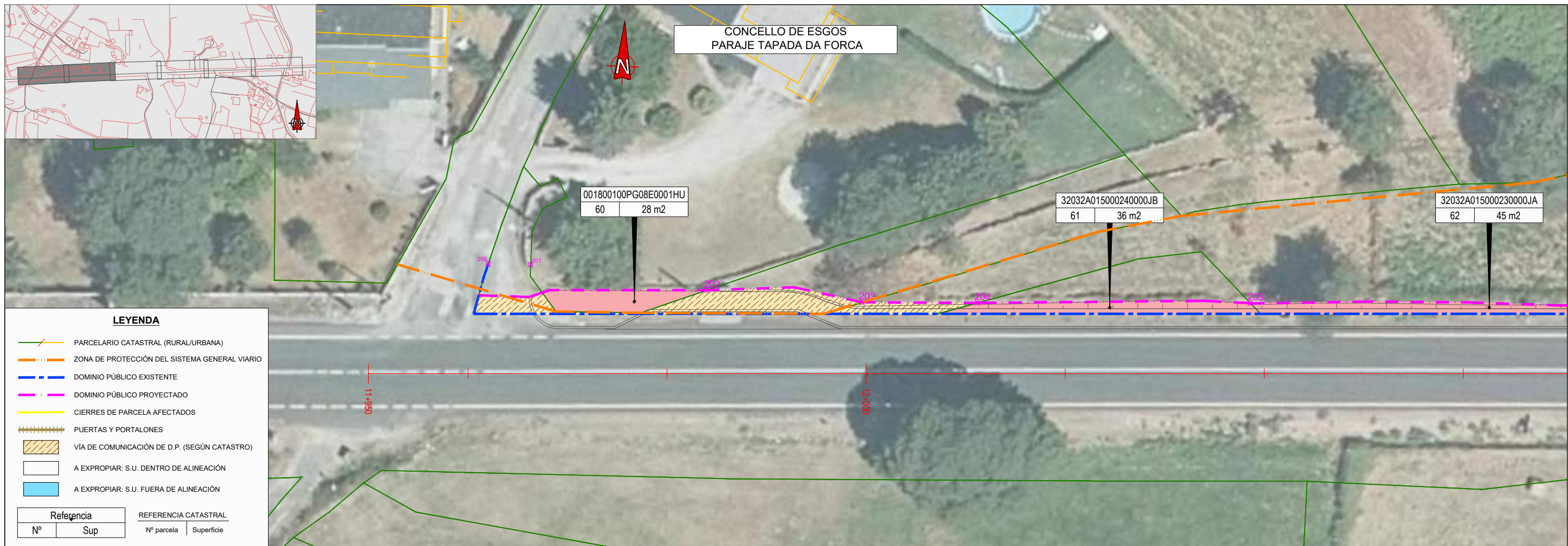

NOTA: Los puntos kilométricos del eje están ajustados a los hitos kilométricos reales de la carretera

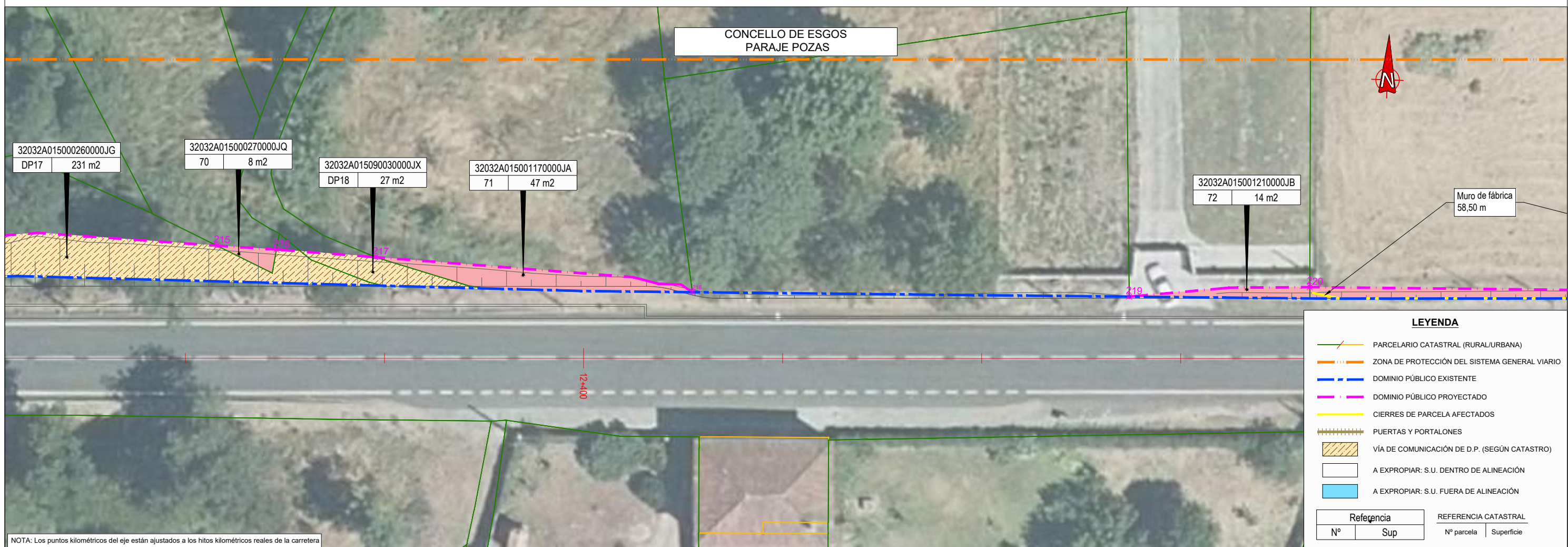
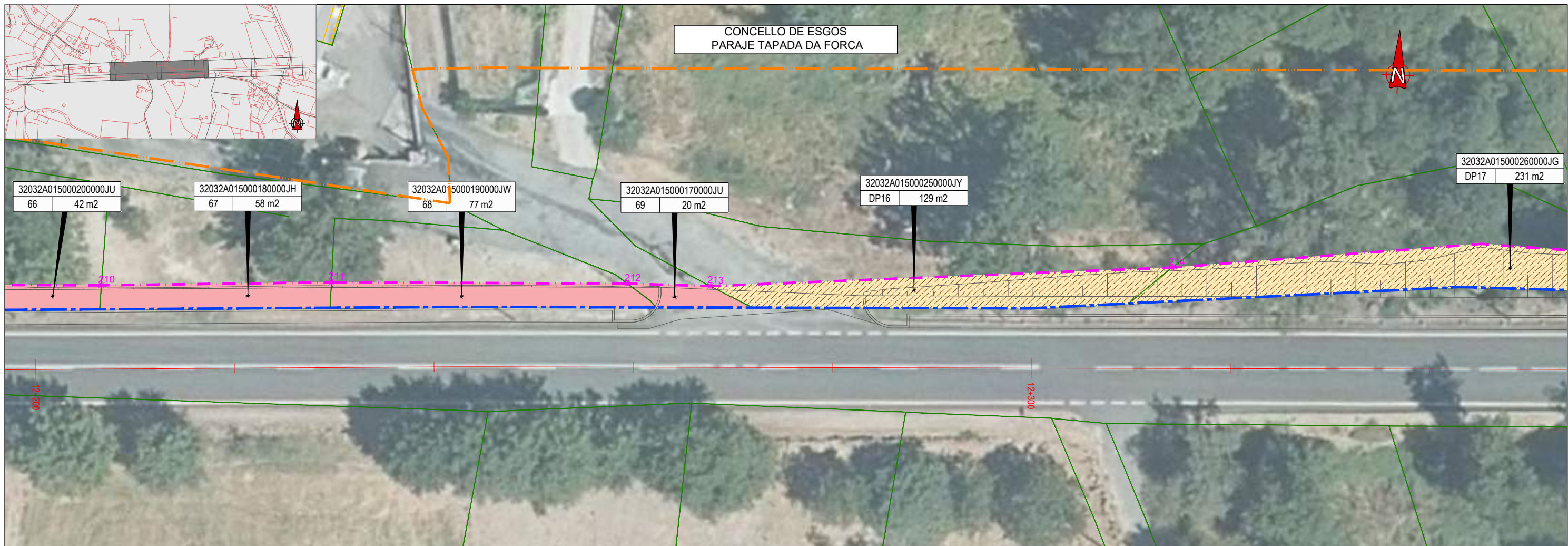

LEYENDA

- PARCELARIO CATASTRAL (RURAL/URBANA)
- ZONA DE PROTECCIÓN DEL SISTEMA GENERAL VIARIO
- DOMINIO PÚBLICO EXISTENTE
- DOMINIO PÚBLICO PROYECTADO
- CIERRES DE PARCELA AFECTADOS
- PUERTAS Y PORTALONES
- VÍA DE COMUNICACIÓN DE D.P. (SEGÚN CATASTRO)
- A EXPROPIAR: S.U. DENTRO DE ALINEACIÓN
- A EXPROPIAR: S.U. FUERA DE ALINEACIÓN

Referencia		REFERENCIA CATASTRAL	
Nº	Sup	Nº parcela	Superficie

NOTA: Los puntos kilométricos del eje están ajustados a los hitos kilométricos reales de la carretera

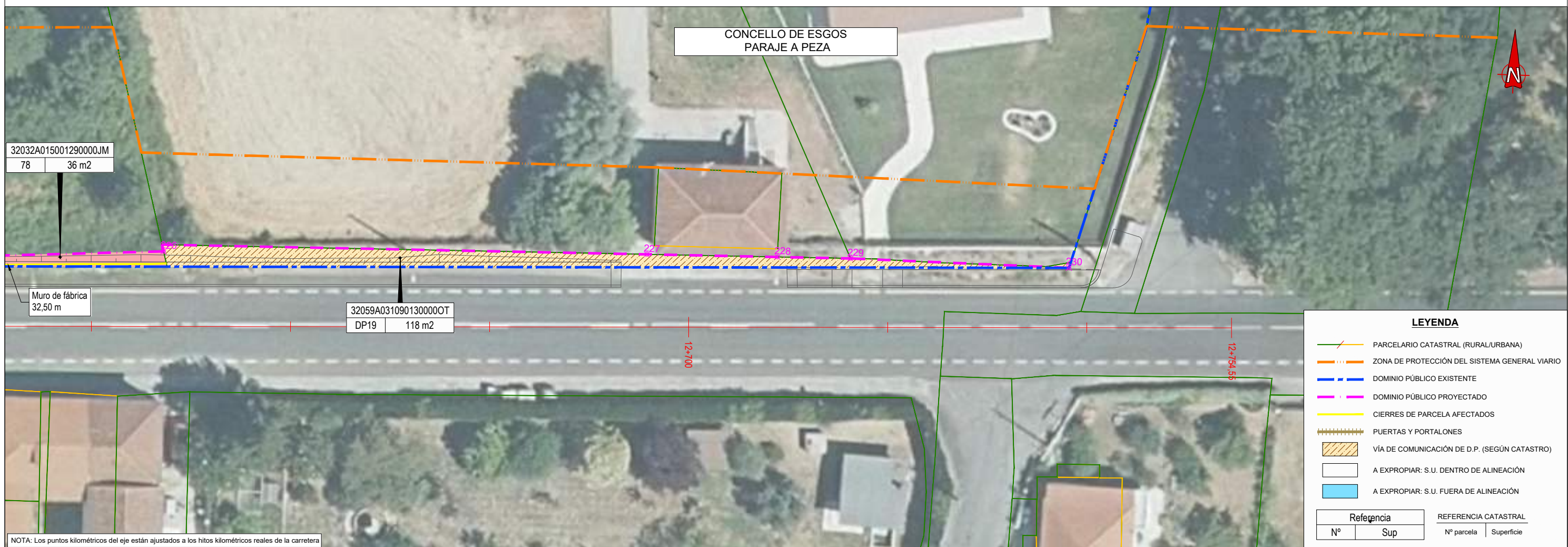
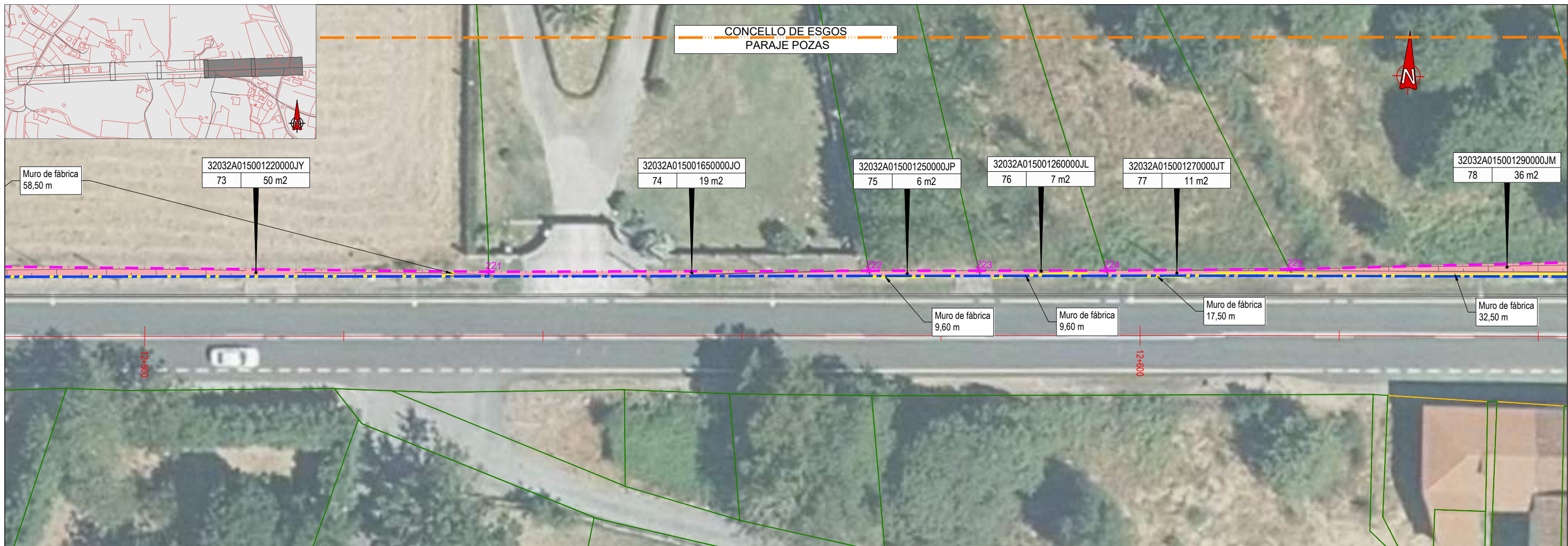

NOTA: Los puntos kilométricos del eje están ajustados a los hitos kilométricos reales de la carretera

LEYENDA

- PARCELARIO CATASTRAL (RURAL/URBANA)
- ZONA DE PROTECCIÓN DEL SISTEMA GENERAL VIARIO
- DOMINIO PÚBLICO EXISTENTE
- DOMINIO PÚBLICO PROYECTADO
- CIERRES DE PARCELA AFECTADOS
- PUERTAS Y PORTALONES
- VÍA DE COMUNICACIÓN DE D.P. (SEGÚN CATASTRO)
- A EXPROPIAR: S.U. DENTRO DE ALINEACIÓN
- A EXPROPIAR: S.U. FUERA DE ALINEACIÓN

Referencia		REFERENCIA CATASTRAL	
Nº	Sup	Nº parcela	Superficie

COORDENADAS DE REPLANTEO			COORDENADAS DE REPLANTEO			COORDENADAS DE REPLANTEO			COORDENADAS DE REPLANTEO			COORDENADAS DE REPLANTEO		
Nº punto	X	Y	Nº punto	X	Y	Nº punto	X	Y	Nº punto	X	Y	Nº punto	X	Y
1	600,684	4.686,125	38	601,034	4.685,596	68	601,333	4.685,528	98	601,689	4.685,490	212	603,087	4.685,635
2	600,688	4.686,124	39	601,041	4.685,582	69	601,359	4.685,558	99	601,702	4.685,485	213	603,096	4.685,635
3	600,687	4.686,120	40	601,046	4.685,577	70	601,360	4.685,560	100	601,715	4.685,480	214	603,142	4.685,639
4	600,700	4.686,101	41	601,057	4.685,554	71	601,390	4.685,592	101	601,736	4.685,472	215	603,191	4.685,642
5	600,734	4.686,090	42	601,060	4.685,535	72	601,394	4.685,595	102	601,743	4.685,472	216	603,197	4.685,642
6	600,774	4.686,080	43	601,062	4.685,516	73	601,399	4.685,593	103	601,770	4.685,458	217	603,207	4.685,641
7	600,813	4.686,071	44	601,059	4.685,494	74	601,410	4.685,598	104	601,824	4.685,442	218	603,239	4.685,639
8	600,850	4.686,060	45	601,055	4.685,479	75	601,419	4.685,598	105	601,862	4.685,439	219	603,283	4.685,640
9	600,866	4.686,057	46	601,043	4.685,434	76	601,429	4.685,599	106	601,913	4.685,446	220	603,301	4.685,642
10	600,888	4.686,051	47	601,037	4.685,413	77	601,435	4.685,599	107	601,915	4.685,446	221	603,362	4.685,643
11	600,905	4.686,049	48	601,036	4.685,409	78	601,443	4.685,599	108	601,934	4.685,449	222	603,400	4.685,645
12	600,974	4.686,026	49	601,031	4.685,388	79	601,460	4.685,596	109	601,942	4.685,450	223	603,411	4.685,645
13	601,001	4.686,014	50	601,025	4.685,363	80	601,485	4.685,587	110	601,952	4.685,452	224	603,424	4.685,646
14	601,018	4.686,001	51	601,024	4.685,352	81	601,486	4.685,588	111	601,960	4.685,453	225	603,443	4.685,647
15	601,022	4.685,995	52	601,032	4.685,314	82	601,493	4.685,583	112	601,981	4.685,456	226	603,475	4.685,649
16	601,033	4.685,982	53	601,078	4.685,281	83	601,497	4.685,580	113	602,011	4.685,460	227	603,523	4.685,650
17	601,043	4.685,963	54	601,111	4.685,285	84	601,502	4.685,578	114	602,022	4.685,462	228	603,536	4.685,650
18	601,045	4.685,959	55	601,134	4.685,299	85	601,503	4.685,578	115	602,023	4.685,461	229	603,544	4.685,651
19	601,045	4.685,955	56	601,150	4.685,316	86	601,510	4.685,574	200	602,790	4.685,624	230	603,566	4.685,650
20	601,053	4.685,923	57	601,179	4.685,352	87	601,514	4.685,572	201	602,794	4.685,624			
21	601,053	4.685,912	58	601,213	4.685,387	88	601,528	4.685,564	202	602,812	4.685,622			
22	601,049	4.685,879	59	601,217	4.685,392	89	601,548	4.685,553	203	602,828	4.685,621			
30	601,013	4.685,761	60	601,260	4.685,439	90	601,558	4.685,548	204	602,839	4.685,622			
31	601,003	4.685,674	61	601,267	4.685,446	91	601,572	4.685,543	205	602,867	4.685,623			
32	601,007	4.685,660	62	601,275	4.685,456	92	601,605	4.685,523	206	602,908	4.685,626			
33	601,009	4.685,654	63	601,285	4.685,467	93	601,613	4.685,519	207	602,962	4.685,629			
34	601,012	4.685,646	64	601,294	4.685,477	94	601,632	4.685,512	208	602,995	4.685,631			
35	601,017	4.685,635	65	601,303	4.685,488	95	601,641	4.685,508	209	603,018	4.685,632			
36	601,030	4.685,605	66	601,310	4.685,495	96	601,668	4.685,499	210	603,034	4.685,632			
37	601,032	4.685,600	67	601,312	4.685,508	97	601,680	4.685,494	211	603,057	4.685,634			

NOTA: Los puntos kilométricos del eje están ajustados a los hitos kilométricos reales de la carretera