

D:\EXPROPIACIONES\Ourense\OU-22-057.06 CIUDAD OURENSE\doc recibida 29-7-2024\A19-PLANTA PARCELARIO\0606

PROYECCIÓN U.T.M. ETRS89 HUSO 29

XXXXXX	CODIGO REFERENCIA CATASTRAL
---	PARCELA CATASTRAL
---	ZONA EXPROPIACIÓN
---	ZONA OCUPACIÓN VIARIO MUNICIPAL
---	DOMINIO PÚBLICO CARRETERA AUTONÓMICA

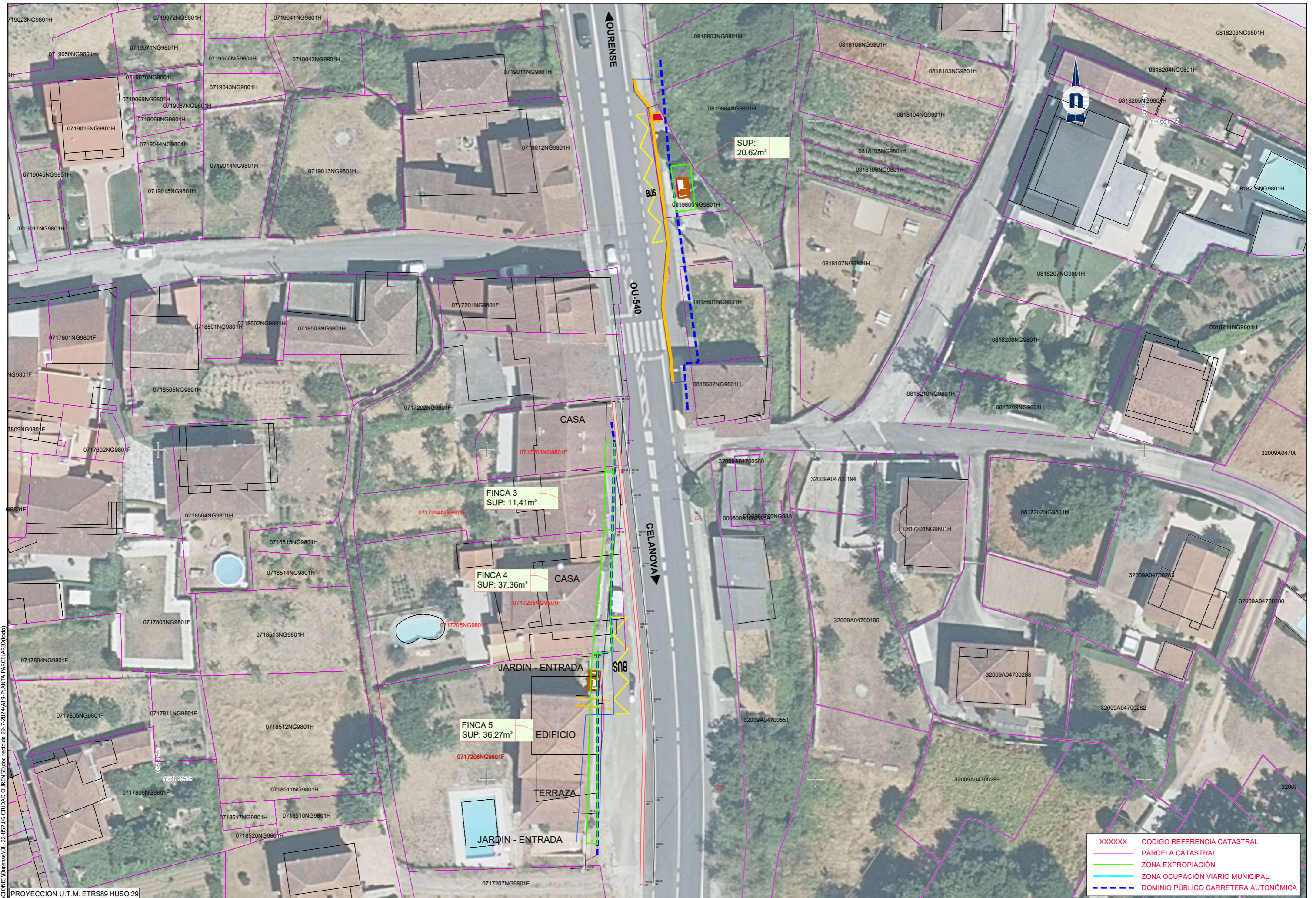

D:\EXPROPIACIONES(Ourense)\OU-22-057_06 CIUDAD OURENSE\data recibida 29-7-2024\A19-PLANTA PARCELARIO (total)

PROYECCIÓN U.T.M. ETRS89 HUSO 29

XXXXXX	CODIGO REFERENCIA CATASTRAL
	PARCELA CATASTRAL
	ZONA EXPROPIACIÓN
	ZONA OCUPACIÓN VIARIO MUNICIPAL
	DOMINIO PÚBLICO CARRETERA AUTONÓMICA



EL INGENIERO DE CAMINOS, C. Y.P.
AUTOR DEL PROYECTO:
OSCAR CATOIRA DAQUINTA

EL INGENIERO DE CAMINOS, C. Y.P.
DIRECTOR DEL PROYECTO:
MARTA GARCÍA FERREIRO

DEBUXOU: S.P.G.
COTEXOU:

ESCALAS: 1:500
0 5 10m

TÍTULO: MELLORA DE ACCESIBILIDADE E CONECTIVIDADE DAS PARADAS DE AUTOBÚS SITUADAS NA RAEG NAS RUTAS DE ACCESO A CIDADE DE OURENSE

CLAVE: OU/22/057.06

NÚMERO DO PLANO: A-19
FOLLA: 2 DE 23

DESIGNACIÓN DO PLANO: LOTE 2. OURENSE PARADA 32008-41 (1-2) PLANTA PARCELARIO

DATA: AGOSTO 2023



XXXXXX	CODIGO REFERENCIA CATASTRAL
—	PARCELA CATASTRAL
—	ZONA EXPROPIACIÓN
—	ZONA OCUPACIÓN VIARIO MUNICIPAL
---	DOMINIO PÚBLICO CARRETERA AUTONÓMICA

PROYECCIÓN U.T.M. ETRS89 HUSO 29

Financiado por la Unión Europea
 Next Generation EU

CONSULTOR:
novotec consultrans

EL INGENIERO DE CAMINOS, C.Y.P. AUTOR DEL PROYECTO:
 OSCAR CATOIRA DAQUINTA

EL INGENIERO DE CAMINOS, C.Y.P. DIRECTOR DEL PROYECTO:
 MARTA GARCÍA FERREIRO

DEBUXOU: S.P.G.
 COTEXOU:

ESCALAS: 1:500

TÍTULO:
MELLORA DE ACCESIBILIDADE E CONECTIVIDADE DAS PARADAS DE AUTOBÚS SITUADAS NA RAEG NAS RUTAS DE ACCESO A CIUDEDE DE OURENSE

CLAVE:
 OU/22/057.06

NÚMERO DO PLANO:
 A-19

DESIGNACIÓN DO PLANO:
 LOTE 2. OURENSE
 PARADA 32008-38 (1-2)
 PLANTA PARCELARIO

DATA:
 AGOSTO 2023

D:\EXPROPIACIONES\Ourense\OU-22-057-06 CIUDAD OURENSE.docx recibida: 29-7-2024\A19-PLANTA PARCELARIO(road)