

RELACION DE PARCELAS AFECTADAS

NUEVA GLORIETA LAPAMÁN P. K. 7+910

Nº ORDEN	Nº Ref. Catastral	Concello	Lugar	P.K.	SITUACIÓN BÁSICA (art 21 de RD 7/2015 de 30 de oct)	Clasificación de la parcela (PXOM)	Uso CATASTRO	Sup. CATASTRAL parcela total (m²)	Sup. Suelo afectado (m²)
4	36004A04900011	Bueu	Lapaman	7+778 a 7+804	Rural	SRPI-SRPC	AGRARIO	425.00	42.03
5	36004A04900013	Bueu	Lapaman	7+804 a 7+817	Rural	SRPI-SRPC	AGRARIO	180.00	179.80
6	36004A04900015	Bueu	Lapaman	7+817 a 7+829	Rural	SRPI-SRPC	AGRARIO	114.00	114.30
7	36004A04900020	Bueu	Colludo	7+829 a 7+839	Rural	SRPI-SRPC	AGRARIO	87.00	82.60
8	36004A04900021	Bueu	Lapaman	7+839 a 7+848	Rural	SRPI-SRPC	AGRARIO	69.00	59.40
9	36004A04900026	Bueu	Lapaman	7+848 a 7+862	Rural	SRPI-SRPC	AGRARIO	100.00	80.75
10	36004A04900027	Bueu	Lapaman	7+862 a 7+878	Rural	SRPI-SRPC	AGRARIO	125.00	102.50
11	36004A04900030	Bueu	Lapaman	7+878 a 7+889	Rural	SRPI-SRPC	AGRARIO	84.00	68.80
12	36004A04900031	Bueu	Lapaman	7+889 a 7+900	Rural	SRPI-SRPC	AGRARIO	68.00	48.40
13	36004A05000112	Bueu	Lapaman	7+816 a 7+845	Rural	SRPI-SRPC	AGRARIO	1.705.00	5.20
14	36004A05000114	Bueu	Lapaman	7+845 a 7+853	Rural	SRPI-SRPC	AGRARIO	373.00	4.40
15	36004A05000114	Bueu	Colludo	7+853 a 7+861	Rural	SRPI-SRPC	AGRARIO	419.00	8.30
16	36004A05000044	Bueu	Colludo	7+861 a 7+935	Rural	SRPI-SRPC	AGRARIO	1.579.00	743.30
17	36004A05000040	Bueu	Colludo	7+871 a 7+911	Rural	SRPC	AGRARIO	954.00	142.50
18	36004A05000041	Bueu	Colludo	7+911 a 7+918	Rural	SRPC	AGRARIO	335.00	48.60
19	36004A05000042	Bueu	Colludo	7+918 a 7+922	Rural	SRPC-SRPC	AGRARIO	418.00	15.10
20	36004A05000045	Bueu	Colludo	7+935 a 7+946	Rural	SRPC-SRPC	AGRARIO	479.00	8.05
								1.754.03	

SRPI: SUELO RÚSTICO DE PROTECCIÓN DE INFRAESTRUCTURAS
 SRPC: SUELO RÚSTICO DE PROTECCIÓN DE COSTAS
 SUC: SUELO URBANO CONSOLIDADO
 SUNC: SUELO URBANO NO CONSOLIDADO

BASE	LISTADO DE COORDENADAS DE LAS BASES EN UTM ETRS 89 H29N		
	X	Y	Z
B-1-1	520533.21	4687679.11	28.17
B-1-2	520541.98	4687751.58	25.41
B-1-3	520521.93	4687837.58	25.16
B-2-1	519899.08	4687183.567	40.32
B-2-2	519832.16	4687151.80	38.56
B-2-3	519812.14	4687127.83	36.97

LEYENDA

- Línea del dominio público existente
- Poligonal límite de expropiación
- Superficie de suelo a expropiar
- Parcela catastral afectada
- Número de orden parcela afectada
- Vértices de la superficie a expropiar
- Bases de replanteo

LISTADO DE COORDENADAS DE LOS PUNTOS QUE DEFINEN LA POLIGONAL DEL LÍMITE DE EXPROPIACIÓN Y DEL DOMINIO PÚBLICO EXISTENTES - SUPERFICIE A EXPROPIAR GLORIETA P.K. 7+910 Y RAMALES

VÉRTICE NÚMERO	COORDENADA X	COORDENADA Y	VÉRTICE NÚMERO	COORDENADA X	COORDENADA Y	VÉRTICE NÚMERO	COORDENADA X	COORDENADA Y
20	520522.474	4687809.059	48	520518.956	4687774.893	76	520558.79	4687721.76
21	520524.05	4687805.656	49	520517.23	4687780.756	77	520551.113	4687733.884
22	520525.23	4687793.076	50	520513.64	4687790.736	78	520545.208	4687747.011
23	520526.3	4687781.656	51	520511.32	4687797.296	79	520544.738	4687746.839
24	520527.26	4687771.355	52	520508.91	4687803.496	80	520543.5	4687747.4
25	520527.73	4687766.296	53	520507.851	4687805.879	81	520542.726	4687749.843
26	520528.35	4687761.965	54	520536.825	4687787.23	82	520540.618	4687758.181
27	520530.24	4687748.765	55	520537.825	4687776.525	83	520539.268	4687766.533
28	520532.54	4687732.685	56	520538.66	4687767.585			
29	520534.079	4687721.805	57	520538.8	4687766.605			
30	520535.228	4687711.888	58	520539.97	4687758.395			
31	520533.318	4687711.717	59	520541.07	4687750.725			
32	520532.134	4687711.922	60	520544.92	4687723.805			
33	520531.052	4687712.491	61	520546.169	4687713.085			
34	520530.333	4687713.459	62	520547.239	4687700.754			
35	520529.724	4687715.293	63	520546.349	4687686.814			
36	520528.412	4687720.713	64	520545.489	4687678.304			
37	520528.069	4687722.134	65	520543.829	4687670.105			
38	520526.697	4687729.152	66	520544.289	4687669.88			
39	520526.264	4687732.018	67	520547.019	4687674.574			
40	520525.692	4687735.802	68	520547.437	4687674.298			
41	520525.049	4687740.92	69	520558.532	4687687.549			
42	520524.179	4687748.522	70	520561.436	4687690.068			
43	520523.916	4687750.816	71	520563.885	4687692.447			
44	520522.855	4687758.824	72	520566.536	4687695.022			
45	520522.193	4687762.194	73	520567.784	4687698.5			
46	520521.297	4687766.754	74	520569.199	4687702.445			
47	520520.071	4687771.017	75	520567.787	4687710.705			

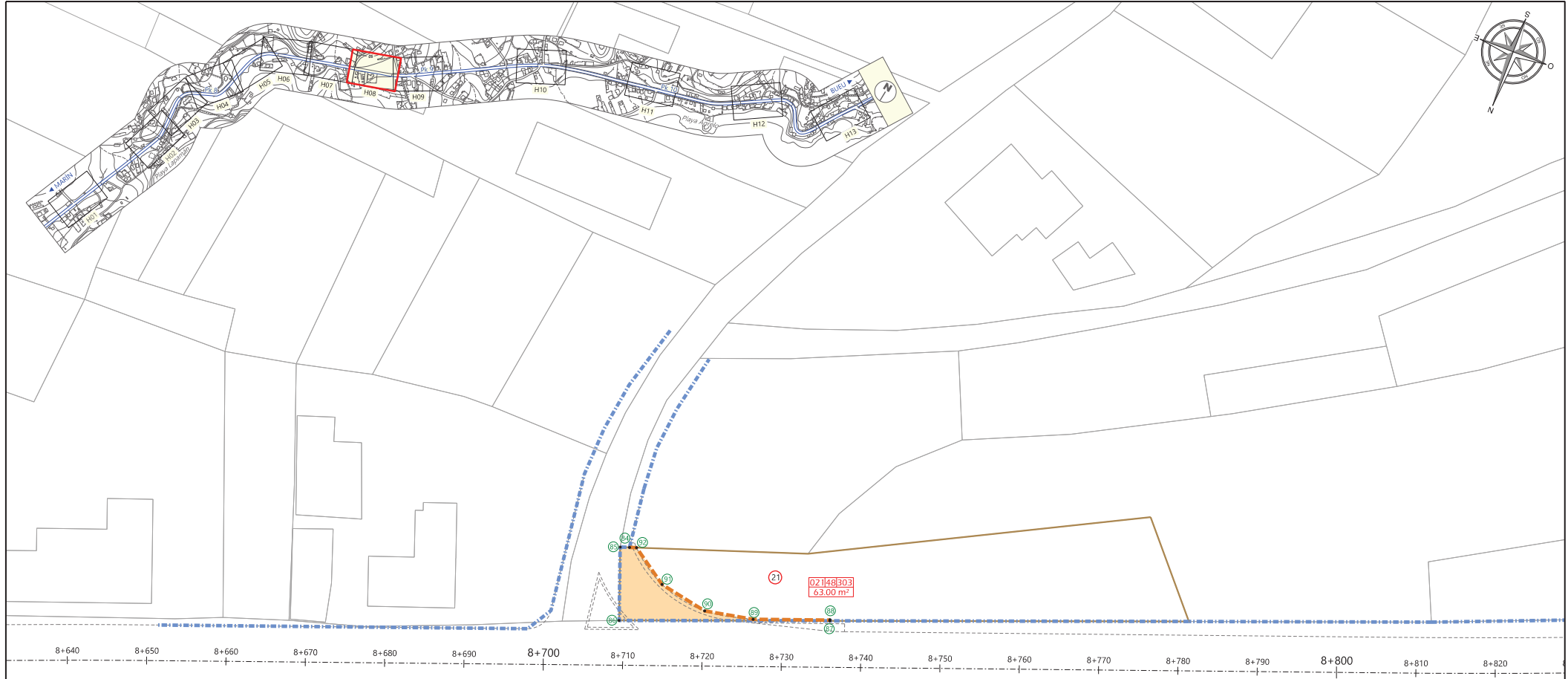

LISTADO DE COORDENADAS DE LOS PUNTOS QUE DEFINEN LA POLIGONAL DEL LÍMITE DE EXPROPIACIÓN Y DEL DOMINIO PÚBLICO EXISTENTES - SUPERFICIE A EXPROPIAR INTERSECCIÓN 8+710

VERTICE NÚMERO	COORDENADAS X	COORDENADAS Y
84	520006.467	4687201.001
85	520007.583	4687201.382
86	520004.413	4687210.072
87	519979.573	4687200.632
88	519979.608	4687200.537
89	519988.679	4687203.9
90	519994.774	4687205.088
91	520000.973	4687203.891
92	520005.629	4687200.714

BASE	LISTADO DE COORDENADAS DE LAS BASES EN UTM ETRS 89 H29N		
	X	Y	Z
B-1.1	520533.21	4687679.11	28.17
B-1.2	520541.98	4687751.58	25.41
B-1.3	520521.93	4687837.58	25.16
B-2.1	519899.08	4687183.567	40.32
B-2.2	519832.16	4687151.80	38.56
B-2.3	519812.14	4687127.83	36.97

RELACION DE PARCELAS AFECTADAS									
INTERSECCIÓN P.K. 8+710									
Nº ORDEN	Nº Ref. Catastral	Concello	Lugar	P.K.	SITUACIÓN BÁSICA (art 21 de RD 7/2015 de 30 de oct)	Clasificación de la parcela (PXOM)	Uso CATASTRO	Sup. CATASTRAL parcela total (m²)	Sup. Suelo afectado (m²)
21	36004A04800303	Bueu	Leira Longa	8+710 a 8+781	Urbanizado	SUNC	AGRARIO	708.00	63.00
									63.00

SUNC: SUELO URBANO NO CONOSOLIDADO

LEYENDA	
	Línea del dominio público existente
	Poligonal límite de expropiación
	Superficie de suelo a expropiar
	Parcela catastral afectada
	Número de orden parcela afectada
	Vértices de la superficie a expropiar
	Bases de replanteo

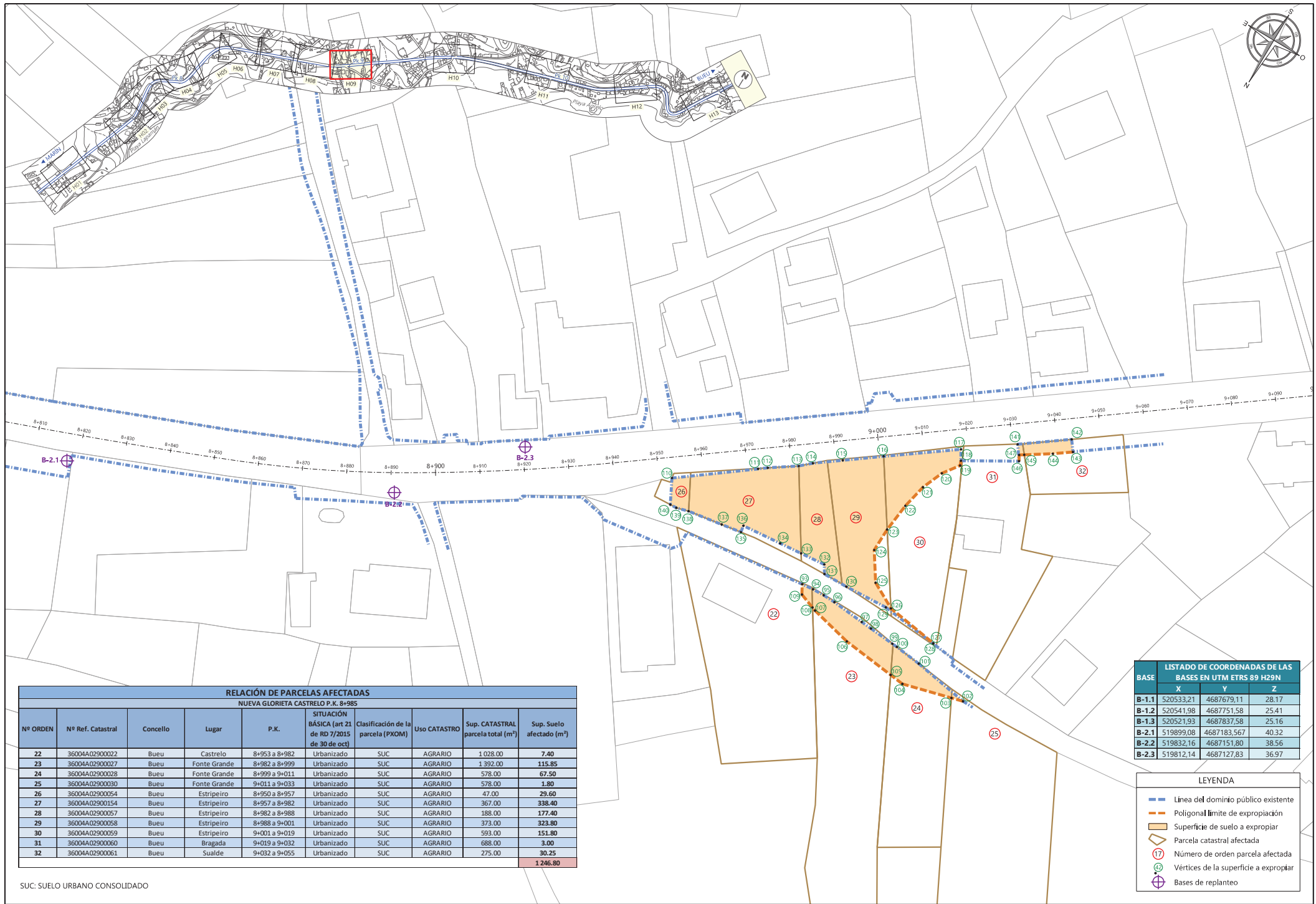

RELACION DE PARCELAS AFECTADAS

NUEVA GLORIETA CASTRELO P.K. 8+985

Nº ORDEN	Nº Ref. Catastral	Concello	Lugar	P.K.	SITUACIÓN BÁSICA (art 21 de RD 7/2015 de 30 de oct)	Clasificación de la parcela (PXOM)	Uso CATASTRO	Sup. CATASTRAL parcela total (m ²)	Sup. Suelo afectado (m ²)
22	36004A02900022	Bueu	Castrelo	8+953 a 8+982	Urbanizado	SUC	AGRARIO	1 028.00	7.40
23	36004A02900027	Bueu	Fonte Grande	8+982 a 8+999	Urbanizado	SUC	AGRARIO	1 392.00	115.85
24	36004A02900028	Bueu	Fonte Grande	8+999 a 9+011	Urbanizado	SUC	AGRARIO	578.00	67.50
25	36004A02900030	Bueu	Fonte Grande	9+011 a 9+033	Urbanizado	SUC	AGRARIO	578.00	1.80
26	36004A02900054	Bueu	Estrifeiro	8+950 a 8+957	Urbanizado	SUC	AGRARIO	47.00	29.60
27	36004A02900154	Bueu	Estrifeiro	8+957 a 8+982	Urbanizado	SUC	AGRARIO	367.00	338.40
28	36004A02900057	Bueu	Estrifeiro	8+982 a 8+988	Urbanizado	SUC	AGRARIO	188.00	177.40
29	36004A02900058	Bueu	Estrifeiro	8+988 a 9+001	Urbanizado	SUC	AGRARIO	373.00	323.80
30	36004A02900059	Bueu	Estrifeiro	9+001 a 9+019	Urbanizado	SUC	AGRARIO	593.00	151.80
31	36004A02900060	Bueu	Bragada	9+019 a 9+032	Urbanizado	SUC	AGRARIO	688.00	3.00
32	36004A02900061	Bueu	Sualde	9+032 a 9+055	Urbanizado	SUC	AGRARIO	275.00	30.25
								1 246.80	

LISTADO DE COORDENADAS DE LAS BASES EN UTM ETRS 89 H29N

BASE	X	Y	Z
B-1.1	520533.21	4687679.11	28.17
B-1.2	520541.98	4687751.58	25.41
B-1.3	520521.93	4687837.58	25.16
B-2.1	519899.08	4687183.567	40.32
B-2.2	519832.16	4687151.80	38.56
B-2.3	519812.14	4687127.83	36.97

LEYENDA

- Línea del dominio público existente
- Poligonal límite de expropiación
- Superficie de suelo a expropiar
- Parcela catastral afectada
- Número de orden parcela afectada
- Vértices de la superficie a expropiar
- Bases de replanteo

SUC: SUELO URBANO CONSOLIDADO

LISTADO DE COORDENADAS DE LOS PUNTOS QUE DEFINEN LA POLIGONAL DEL LÍMITE DE EXPROPIACIÓN Y DEL DOMINIO PÚBLICO EXISTENTE - SUPERFICIE A EXPROPIAR GLORIETA P.K. 8+985 Y RAMALES

VÉRTICE NÚMERO	COORDENADA X	COORDENADA Y	VÉRTICE NÚMERO	COORDENADA X	COORDENADA Y
93	519742.728	4687122.273	123	519732.622	4687101.88
94	519740.024	4687122.02	124	519732.738	4687107.335
95	519737.287	4687121.919	125	519728.708	4687113.489
96	519734.399	4687122.02	126	519722.764	4687116.682
97	519726.856	4687122.687	127	519710.529	4687118.511
98	519724.309	4687122.881	128	519710.539	4687118.593
99	519718.382	4687123.346	129	519723.868	4687117.076
100	519717.165	4687123.435	130	519733.911	4687117.649
101	519711.004	4687124.143	131	519739.598	4687117.746
102	519698.079	4687126.28	132	519740.736	4687115.904
103	519700.708	4687126.98	133	519746.497	4687116.446
104	519711.822	4687129.938	134	519751.705	4687116.936
105	519715.121	4687129.565	135	519760.594	4687119.321
106	519727.482	4687128.166	136	519760.838	4687117.794
107	519737.175	4687125.895	137	519765.201	4687120.058
108	519738.03	4687125.585	138	519773.112	4687121.323
109	519741.578	4687124.299	139	519775.891	4687122.093
110	519780.173	4687116.839	140	519777.419	4687122.171
111	519764.587	4687105.098	141	519717.27	4687070.313
112	519762.838	4687103.786	142	519707.392	4687063.095
113	519757.061	4687099.843	143	519705.696	4687065.396
114	519754.631	4687097.668	144	519709.383	4687068.068
115	519749.213	4687093.634	145	519714.779	4687071.569
116	519741.773	4687088.139	146	519715.047	4687073.409
117	519727.636	4687077.845	147	519715.751	4687072.213
118	519726.335	4687080.053			
119	519725.907	4687081.063			
120	519728.555	4687084.694			
121	519730.598	4687089.58			
122	519731.857	4687095.212			