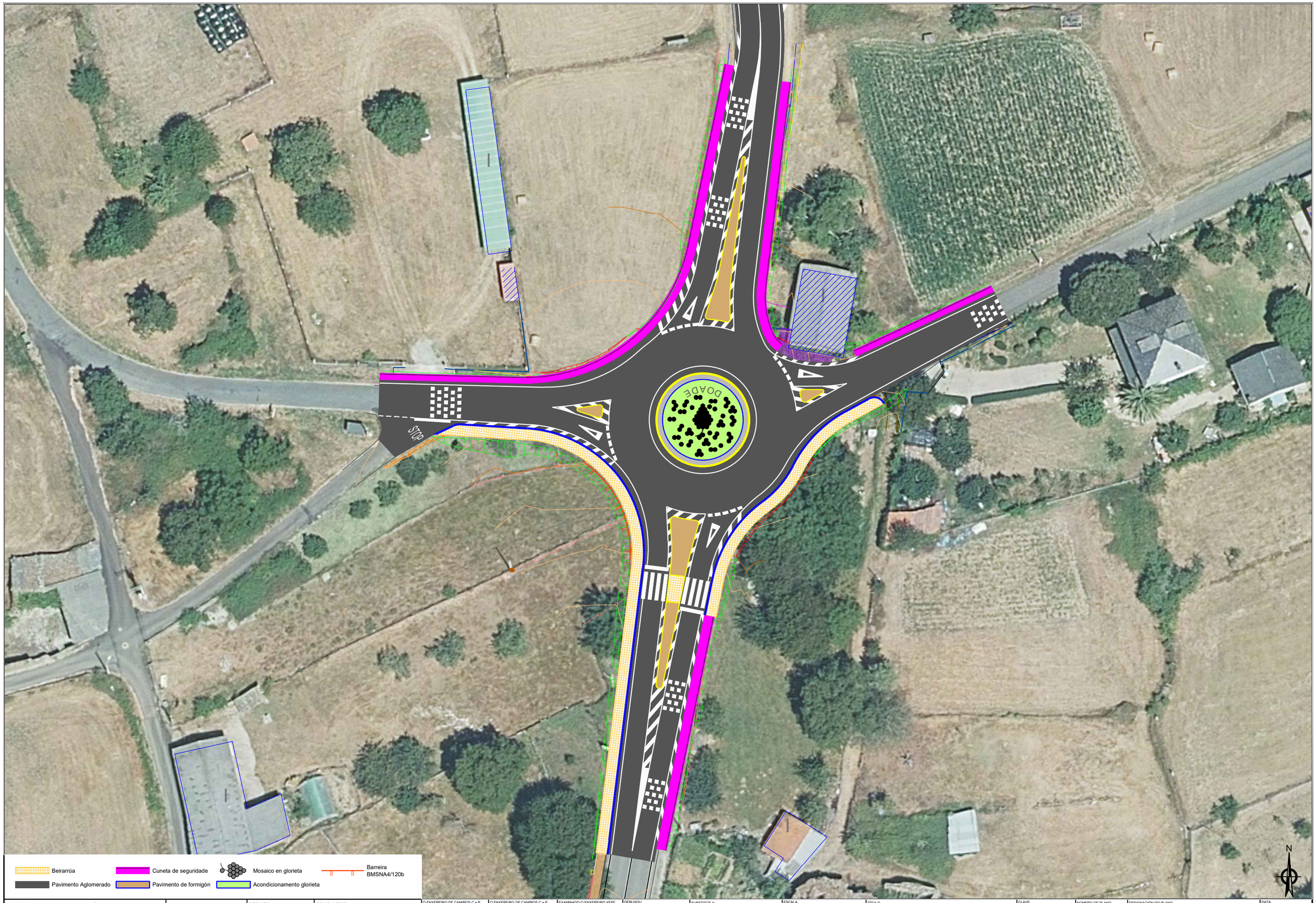

XUNTA DE GALICIA | CONSELLERÍA DE INFRAESTRUTURAS E MOBILIDADE

axencia galega de infraestruturas axi

SERVIZO

CONSULTOR: ESTUDIO TECNICO GALLEGO, S.A.

O ENXEÑEIRO DE CAMIÑOS C.e P. AUTOR DO PROXECTO: Asdo. Pablo Blanco Ferreiro

O ENXEÑEIRO DE CAMIÑOS C.e P. DIRECTOR DO PROXECTO: Asdo. Gerardo Pallares Sánchez

EXAMINADO O ENXEÑEIRO XEFE

DEBUXOU: Alejandro Millán Mata

COTEXOU: Víctor Labandeira

SUBSTITÚE A: -

SUBSTITUÍDO POR: -

ESCALA: DIN A1: 1 / 250 DIN A3: 1 / 500 (0 2,5 5 7,5 10m)

TITULO: GLORIETA NA INTERSECCIÓN DA LU-903 e LU-P-5903 EN DOADE (SOBER)

CLAVE: LU/23/103.06

NÚMERO DE PLANO: 3

FOLLA: 1 de 1

DESIGNACIÓN DO PLANO: PLANTA XERAL DE TRAZADO

DATA: MAIO 2023

Número de páxina: .

Tamaño impresión A3
Tabla de plumas Fotocopiadora Canon A3 negro.ctb

Autor ---
Trazado Jandrito

Ruta \\estudionas1\usuarios\Alejo\2023\Carreteras\Sober (lugo) - supervision oct23
Nombre 03-Planta xeral