

**CONCELLO DE RIANXO**

Burés

1  
8869102NH1286N

2  
15073A04700405

10+000

10+100

4726700

518550

4726750

518700

— LIÑA EXPROPIACIÓN  
— LIÑA OCUPACIÓN TEMPORAL  
— LIÑA DOMINIO PÚBLICO  
— LÍMITE PARCELA  
Nº Nº FINCA  
POL | PARC POLÍGONO / PARCELA CATASTRAL



HUSO 29  
ETRS 89

CVE: YGEINAMZELD  
 Verificación: <https://sede.xunta.gal/cve>  
 (207,00 x 420,00 mm)

EXPROPIACIÓN XUNTA DE GALICIA (SENDA NA AC-305, TITOIO CASILLA - ARAÑO - BURÉS) - RIANXO (E) -  
 19-005.06 - Parcelario Rianxo

<b>XUNTA DE GALICIA</b> CONSELLERÍA DE INFRAESTRUTURAS E MOBILIDADE axencia galega de Infraestruturas	SERVIZO:	CONSULTOR:	DIRECCIÓN DO CONTRATO:	REPRESENTANTE DA ADMINISTRACIÓN:	PERITO DA ADMINISTRACIÓN:	DEBUXOU:	SUBSTITUÍDO POR:	ESCALA:	TÍTULO:	CLAVE:	NÚMERO DE PLANO:	DESIGNACIÓN DO PLANO:	DATA:
		ESTUDIO TECNICO GALLEGO, S.A.	Aedo Felipe de la Gandaras	Aedo Beatriz Fernández Sierra	Aedo Beatriz Fernández Sierra	Rocio Facorro Taboada		DIN A1: 1 / 250 DIN A3: 1 / 500	SENDA NA AC-305. TREITO: CASILLA - ARAÑO - BURÉS	AC/19/005.06	1	PARCELARIO ACTUACIÓN 1	Marzo 2022



FOLLA 01 DE 03  
Nº DE PÁX: 1

**CONCELLO DE RIANXO**

2  
15073A04700405

10+100

10+200

4726800

518450

— LIÑA EXPROPIACIÓN  
— LIÑA OCUPACIÓN TEMPORAL  
— LIÑA DOMINIO PÚBLICO  
— LÍMITE PARCELA  
Nº Nº FINCA  
POL | PARC POLÍGONO / PARCELA CATASTRAL



HUSO 29  
ETRS 89

CVE: YGEINAMZLID  
 Verificación: <https://sede.xunta.gal/cve>  
 XPROPIA Esp.XuntaCORPUS/NAAC-19-005.08 (Senda na AC-305, Treito Casilla - Araño - Burela) - RianxoEg  
 -19-005.08, Parcelario Rianxo

<b>XUNTA DE GALICIA</b> CONSELLERÍA DE INFRAESTRUTURAS E MOBILIDADE 	SERVIZO	CONSULTOR	DIRECCIÓN DO CONTRATO	REPRESENTANTE DA ADMINISTRACIÓN	PERITO DA ADMINISTRACIÓN	DEBUXOU	SUBSTITUÍ A	ESCALA	TÍTULO	CLAVE	NÚMERO DE PLANO	DESIGNACIÓN DO PLANO	DATA
		 <b>ESTUDIO TECNICO GALLEGO, S.A.</b> Aído Felipe de la Gándaras Aído Beatriz Fernández Sierra Aído Beatriz Vázquez Lora	Rocio Facorro Taboada COTEXOU	DIN A1: 1 / 250 DIN A3: 1 / 500 	SENDA NA AC-305. TREITO: CASILLA - ARAÑO - BURES	AC/19/005.06	1	PARCELARIO ACTUACIÓN 1	Marzo 2022				
							SUBSTITUÍ POR				FOLLA 02 DE 08		Nº DE PÁX. 1

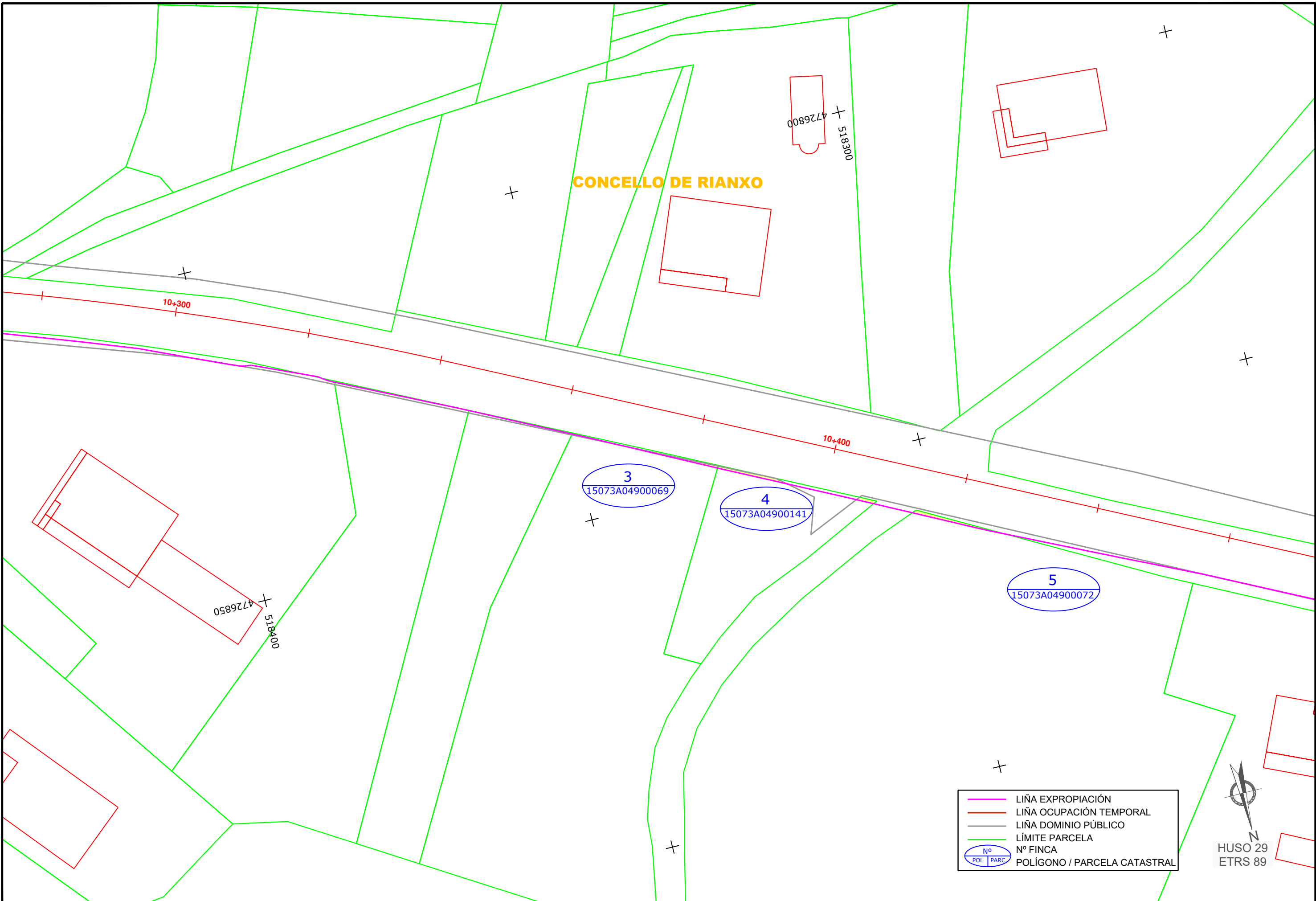

	LIÑA EXPROPIACIÓN
	LIÑA OCUPACIÓN TEMPORAL
	LIÑA DOMINIO PÚBLICO
	LÍMITE PARCELA
	Nº FINCA
	POLÍGONO / PARCELA CATASTRAL



HUSO 29  
ETRS 89

			SERVIZO	CONSULTOR	DIRECCIÓN DO CONTRATO	REPRESENTANTE DA ADMINISTRACIÓN	PERITO DA ADMINISTRACIÓN	DEBUXOU	SUBSTITUÍDO A	ESCALA	TÍTULO	CLAVE	NÚMERO DE PLANO	DESIGNACIÓN DO PLANO	DATA
											SENDA NA AC-305. TREITO: CASILLA - ARAÑO - BURES	AC/19/005.06	1	PARCELARIO ACTUACIÓN 1	Marzo 2022
													FOLLA 03 DE 08		Nº DE PÁX. 1

CVE: YGEINAMZLID  
 Verificación: <https://sede.xunta.gal/cve>  
 XPROPIA Esp.XuntaCORU(UNAC)19-005.06 (Senda na AC-305. Treito Casilla - Araño - Bures), RianxoEg  
 19-005.06\_Parcelario Plano



**CONCELLO DE RIANXO**

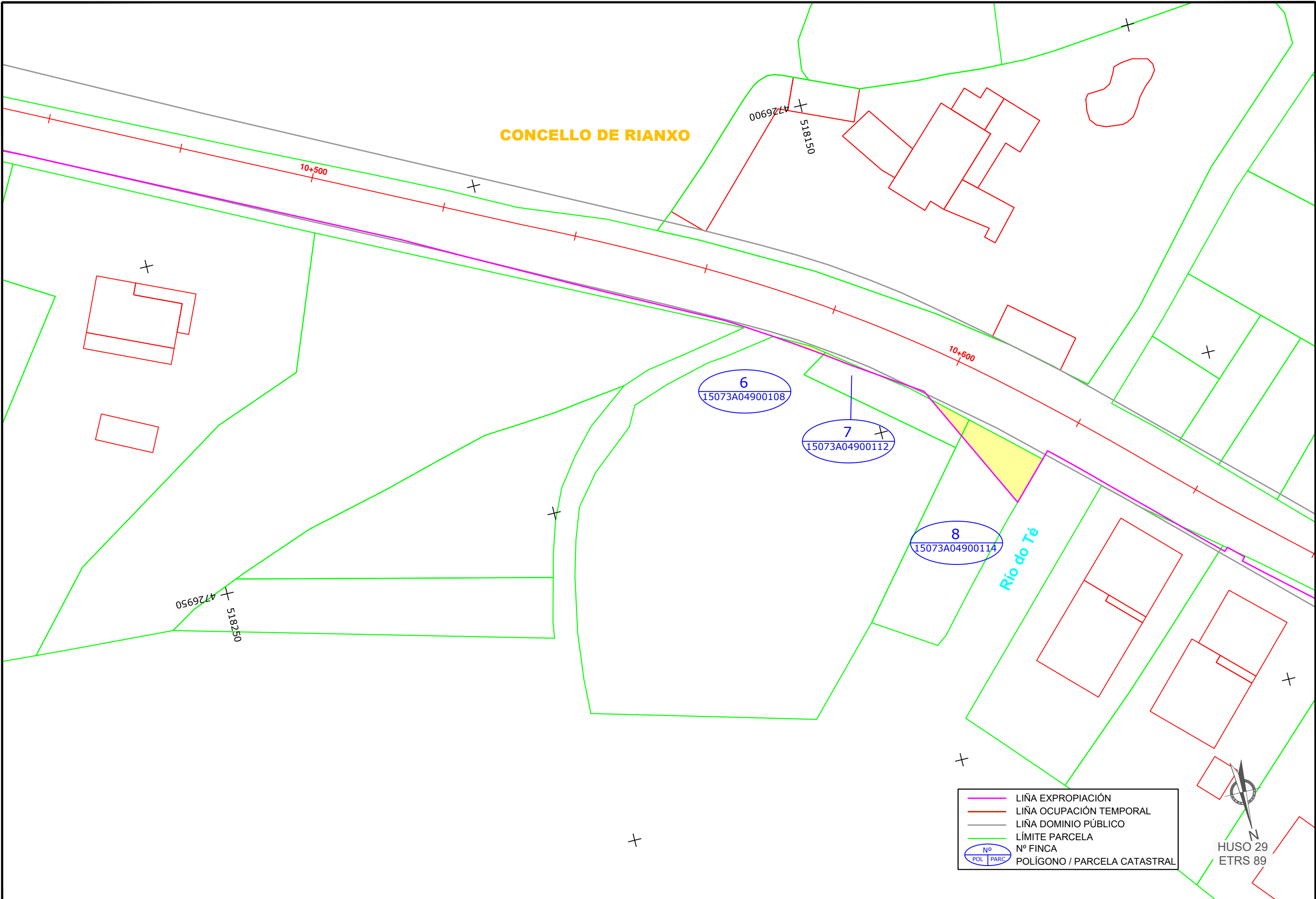

	LIÑA EXPROPIACIÓN
	LIÑA OCUPACIÓN TEMPORAL
	LIÑA DOMINIO PÚBLICO
	LÍMITE PARCELA
	Nº FINCA
	POLÍGONO / PARCELA CATASTRAL



CVE: YGEINAMZLID  
 Verificación: <https://sede.xunta.gal/cve>  
 19-005.08\_Parcelario Rianxo  
 EXPROPiación Xunta Galega (Senda na AC-305, Treito Casilla - Araño - Burela) - Rianxo (Eg)

<b>XUNTA DE GALICIA</b> CONSELLERÍA DE INFRAESTRUTURAS E MOBILIDADE 	SERVIZO	CONSULTOR	DIRECCIÓN DO CONTRATO	REPRESENTANTE DA ADMINISTRACIÓN	PERITO DA ADMINISTRACIÓN	DEBUXOU	SUBSTITUÍDO POR	ESCALA	TÍTULO	CLAVE	NÚMERO DE PLANO	DESIGNACIÓN DO PLANO	DATA
	<b>ESTUDIO TECNICO GALLEGO, S.A.</b> Aido: Felipe de la Gándaras Aido: Beatriz Fernández Sierra Aido: Beatriz Vázquez Lora	Rocio Facorro Taboada COTEXOU	DIN A1: 1 / 250 DIN A3: 1 / 500 	SENDA NA AC-305. TREITO: CASILLA - ARAÑO - BURES	AC/19/005.06	1 FOLLA 04 DE 08	PARCELARIO ACTUACIÓN 1	Marzo 2022 Nº DE PÁX: 1					

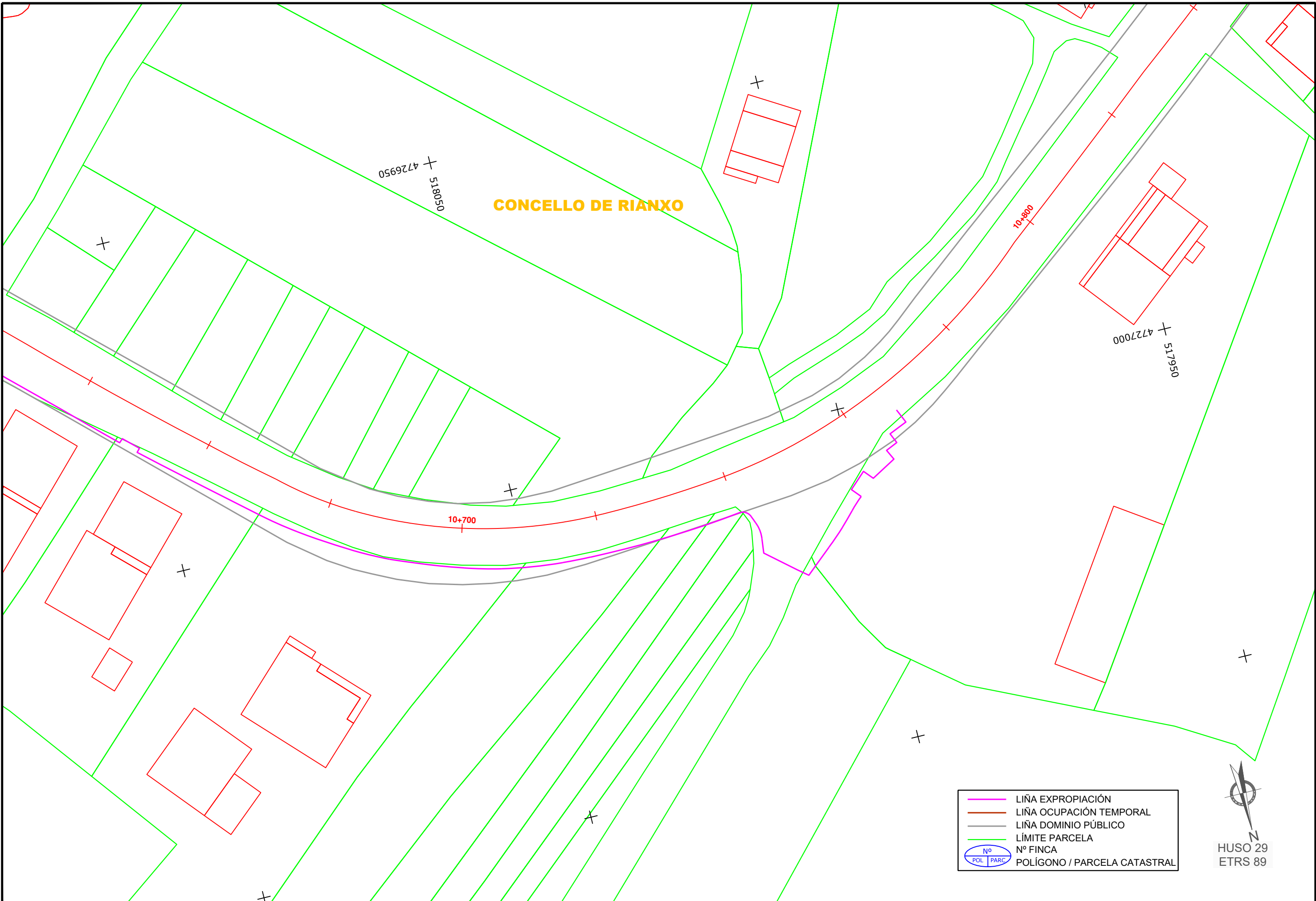

**CONCELLO DE RIANXO**

	LIÑA EXPROPIACIÓN
	LIÑA OCUPACIÓN TEMPORAL
	LIÑA DOMINIO PÚBLICO
	LÍMITE PARCELA
	Nº FINCA
	POLÍGONO / PARCELA CATASTRAL



HUSO 29  
ETRS 89

			SERVIZO:	CONSULTOR:	DIRECCIÓN DO CONTRATO:	REPRESENTANTE DA ADMINISTRACIÓN:	PERITO DA ADMINISTRACIÓN:	DEBUXOU:	SUBSTITUÍDO POR:	ESCALA:	TÍTULO:	CLAVE:	NÚMERO DE PLANO:	DESIGNACIÓN DO PLANO:	DATA:

CVE: YGEINWZFLD  
 Verificación: <https://sede.xunta.gal/cve>  
 19-005.08\_Parcelario Rianxo  
 EXPROPIACIÓN Xunta Galega (Nº 19-005.08) (Senda na AC-305, Treito Casilla - Araño - Bureš), Rianxo (Eg)



Marzo 2022  
Nº DE PÁX: 1

PARCELARIO  
ACTUACIÓN 1

AC/19/005.06  
FOLLA 05 DE 08

SENDA NA AC-305. TREITO: CASILLA - ARAÑO - BUREŠ

DIN A1: 1 / 250  
DIN A3: 1 / 500

Rocio Facorro Taboada  
COTEXOU

Asdo. Felpe de la Gándaras  
Asdo. Beatriz Fernández Sierra  
Asdo. Beatriz Vázquez Lora



**CONCELLO DE RIANXO**

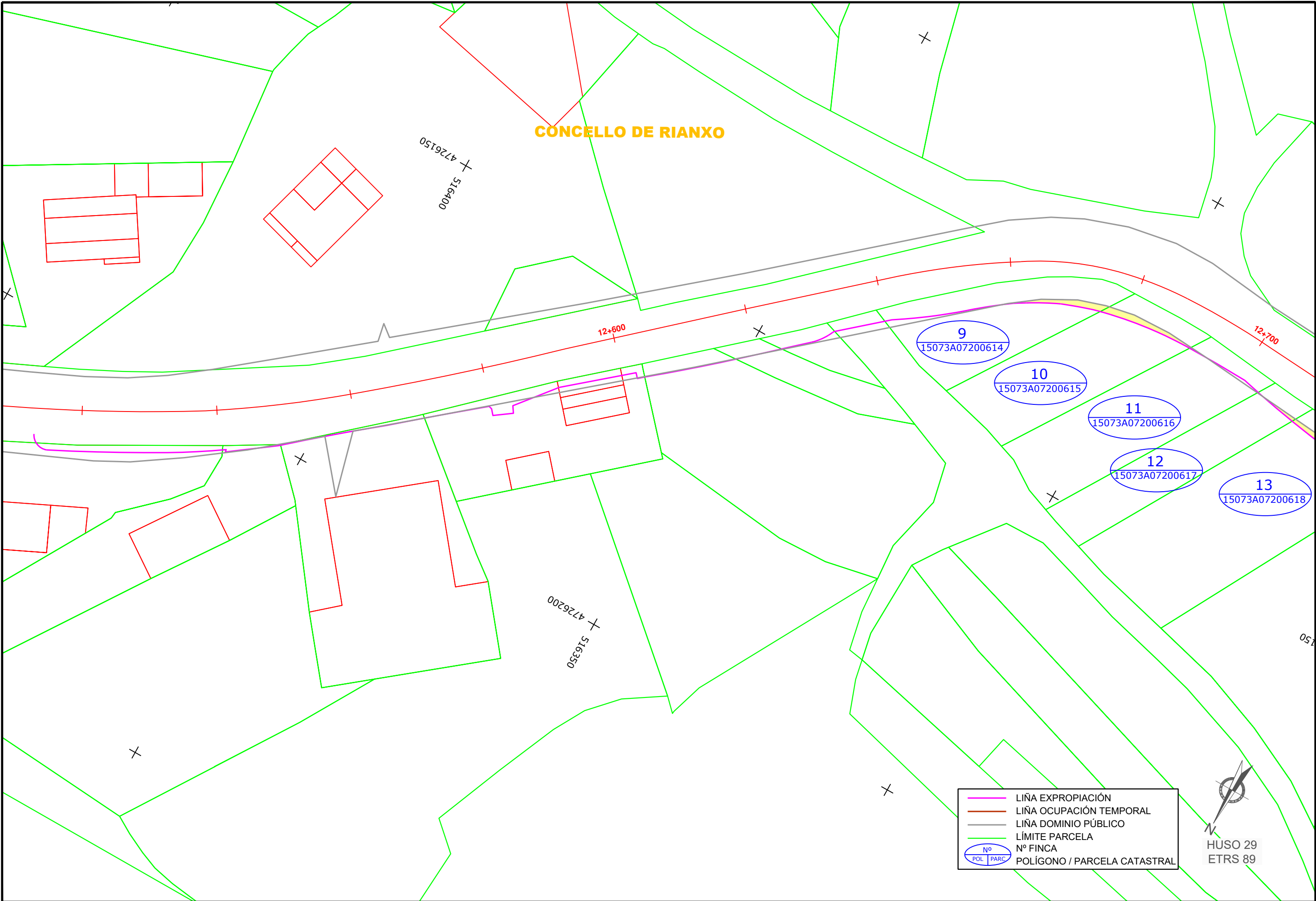

9  
15073A07200614

10  
15073A07200615

11  
15073A07200616

12  
15073A07200617

13  
15073A07200618

4726150  
516400

12+600

12+700

4726200  
516350

	LIÑA EXPROPIACIÓN
	LIÑA OCUPACIÓN TEMPORAL
	LIÑA DOMINIO PÚBLICO
	LÍMITE PARCELA
	Nº FINCA
	POLÍGONO / PARCELA CATASTRAL

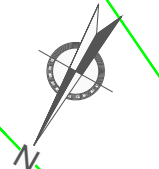

HUSO 29  
ETRS 89

CVE: YGEINAMZFLD  
Verificación: <https://sede.xunta.gal/cve>

EXPROPIACIÓN XUNTA DE GALICIA (SENDA NA AC-305, TREITO CASILLA - ARAÑO - BURÉS) - RIANXO (19-005.08, PARCELARIO PLANO)

			SERVIZO	CONSULTOR	DIRECCIÓN DO CONTRATO	REPRESENTANTE DA ADMINISTRACIÓN	PERITO DA ADMINISTRACIÓN	DEBUXOU	SUBSTITUÍE A	ESCALA DIN A1: 1 / 250 DIN A3: 1 / 500	TÍTULO	CLAVE AC/19/005.08	NÚMERO DE PLANO	DESIGNACIÓN DO PLANO	DATA



**CONCELLO DE RIANXO**

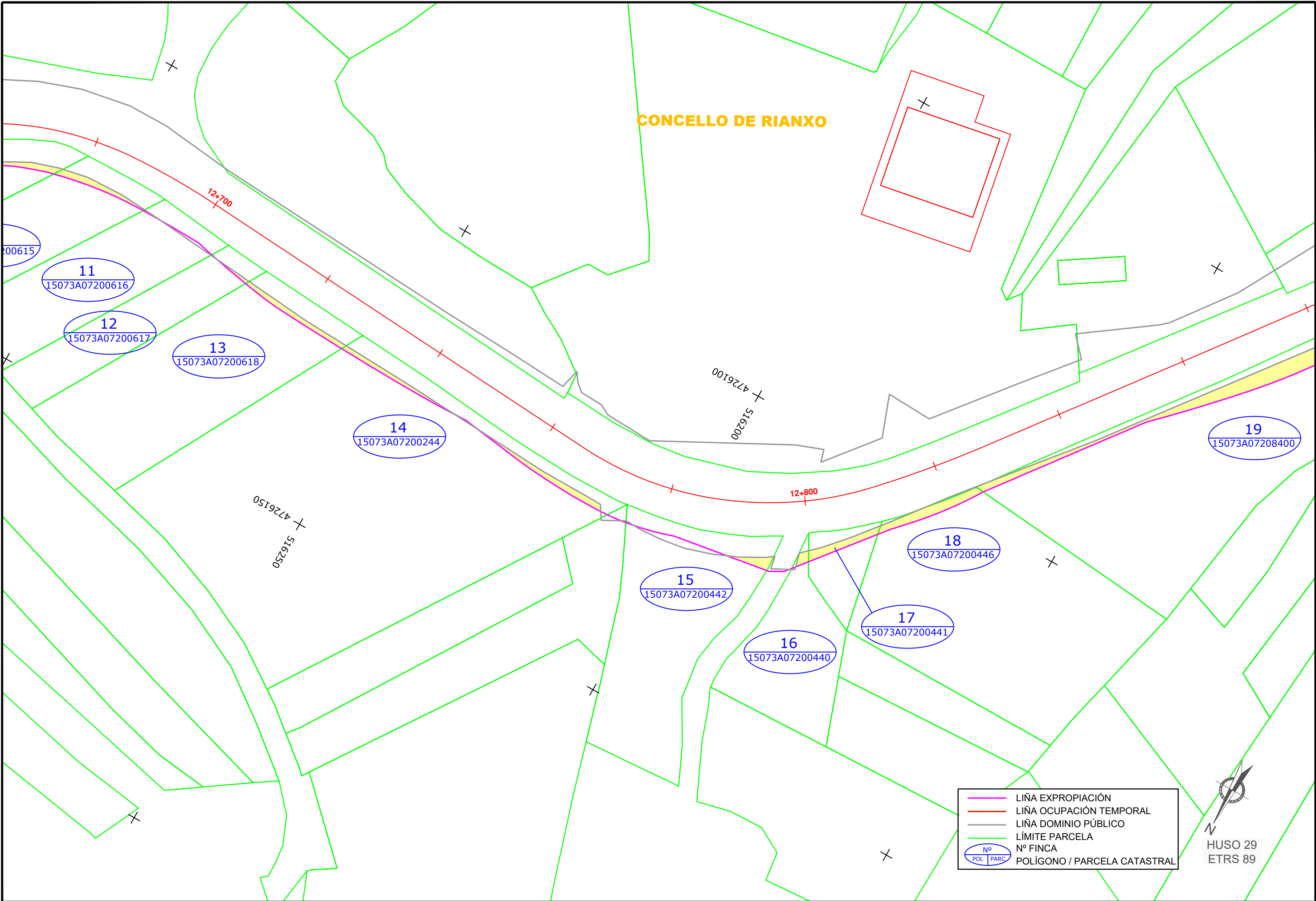

	LIÑA EXPROPIACIÓN
	LIÑA OCUPACIÓN TEMPORAL
	LIÑA DOMINIO PÚBLICO
	LÍMITE PARCELA
	Nº FINCA
	POLÍGONO / PARCELA CATASTRAL



CVE: YGEINAMZLID  
 Verificación: <https://sede.xunta.gal/cve>  
 19-005.06\_Parcelario Rianxo  
 EXPROPIACIÓN Xunta de Galicia (Senda na AC-305, Treito Casilla - Araño - Bures), Rianxo (Eg)



CONCELLO DE RIANXO

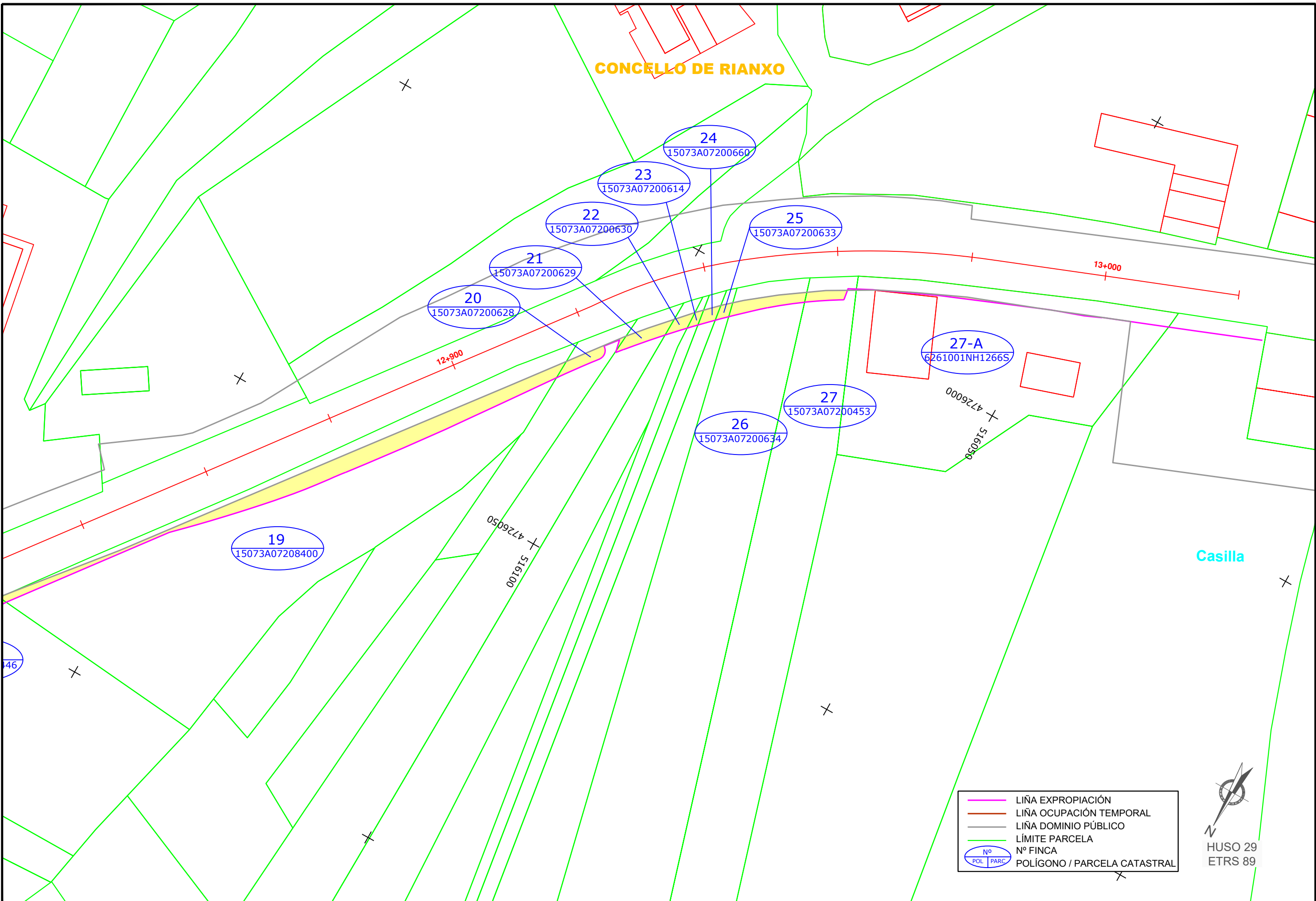

— LIÑA EXPROPIACIÓN  
— LIÑA OCUPACIÓN TEMPORAL  
— LIÑA DOMINIO PÚBLICO  
— LÍMITE PARCELA  
Nº Nº FINCA  
POL | PARC POLÍGONO / PARCELA CATASTRAL



CVE: YGEINAMZFLD  
 Verificación: <https://sede.xunta.gal/cve>  
 XPROPIA Esp.XuntaCORU(S)MAC-19-005.08 (Senda na AC-305, Treito Casilla - Araño - Burela) - RianxoEg  
 -19-005.08, Parcelario Plano

