

CONCELLO DE MUGARDOS

AC-133 Fene - Mugardos

SAN VICTORIO

VG-1.2 Vía de alta capacidade Ares - Mugardos

- LIÑA EXPROPIACIÓN
- LIÑA OCUPACIÓN TEMPORAL
- LIÑA DOMINIO PÚBLICO
- LÍMITE PARCELA
- Nº Nº FINCA
- POL | PARC POLÍGONO / PARCELA CATASTRAL



N
HUSO 29
ETRS 89

1
2608701NJ6120N

2
2608706NJ6120N

3
2608705NJ6120N

4
15052A01600009

7+300

7+400

562550
4810650

562400
4810600



CVE: LC1x5EC9z5
Verificación: <https://sedee.xunta.gal/over> plano AC-133_Franza-Rilo.dwg



XUNTA DE GALICIA
CONSELLERÍA DE
INFRAESTRUTURAS E MOBILIDADE



CONSULTOR:
ESTUDIO TECNICO GALLEGO, S.A.

DISCIPULADOR DO CONTRATO:
Asdo. Felipe de la Vega Gándaras

REPRESENTANTE DA ADMINISTRACIÓN:
Asdo. Tamara López Viquez

PERITO DA ADMINISTRACIÓN:
Asdo. Balthazar Llorens Lois

DEBUXOU:
COTEXOU:

ESCALAS:
DIN A1: 1 / 250
DIN A3: 1 / 500
DIN A4: 1 / 1000

TITULO DO PROXECTO:
Itinerario peonil e ciclista na AC-133. Eixo Sur.
Treito Franza - Rilo. PQ. 7+200 - 8+550

CLAVE:
AC/16/071.06

Nº DO PLANO:
1
FOLLA 01 DE 09

DESIGNACIÓN DO PLANO:
PARCELARIO

DATA:
DECEMBRO 2020
Nº DE PÁX.:
1

CONCELLO DE MUGARDOS

AC-133 Fene - Mugardos

4
15052A01600009

5
15052A016000567

6
15052A016000010

7
15052A016000011

8
15052A016000012

+ 4810600
+ 562400

+ 4810550
+ 562250

7+500



	LIÑA EXPROPIACIÓN
	LIÑA OCUPACIÓN TEMPORAL
	LIÑA DOMINIO PÚBLICO
	LÍMITE PARCELA
	Nº FINCA
	POLÍGONO / PARCELA CATASTRAL



CVE: LC1x5EC9z5
 Verificación: <https://seide.xunta.gal/ove>



CVE: LC1x5EC9z5
Verificación: https://seide.xunta.gal/overcasto/AC-133_Franza-Rilo.dwg

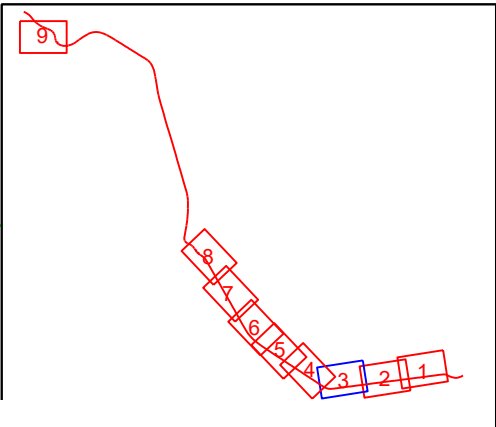
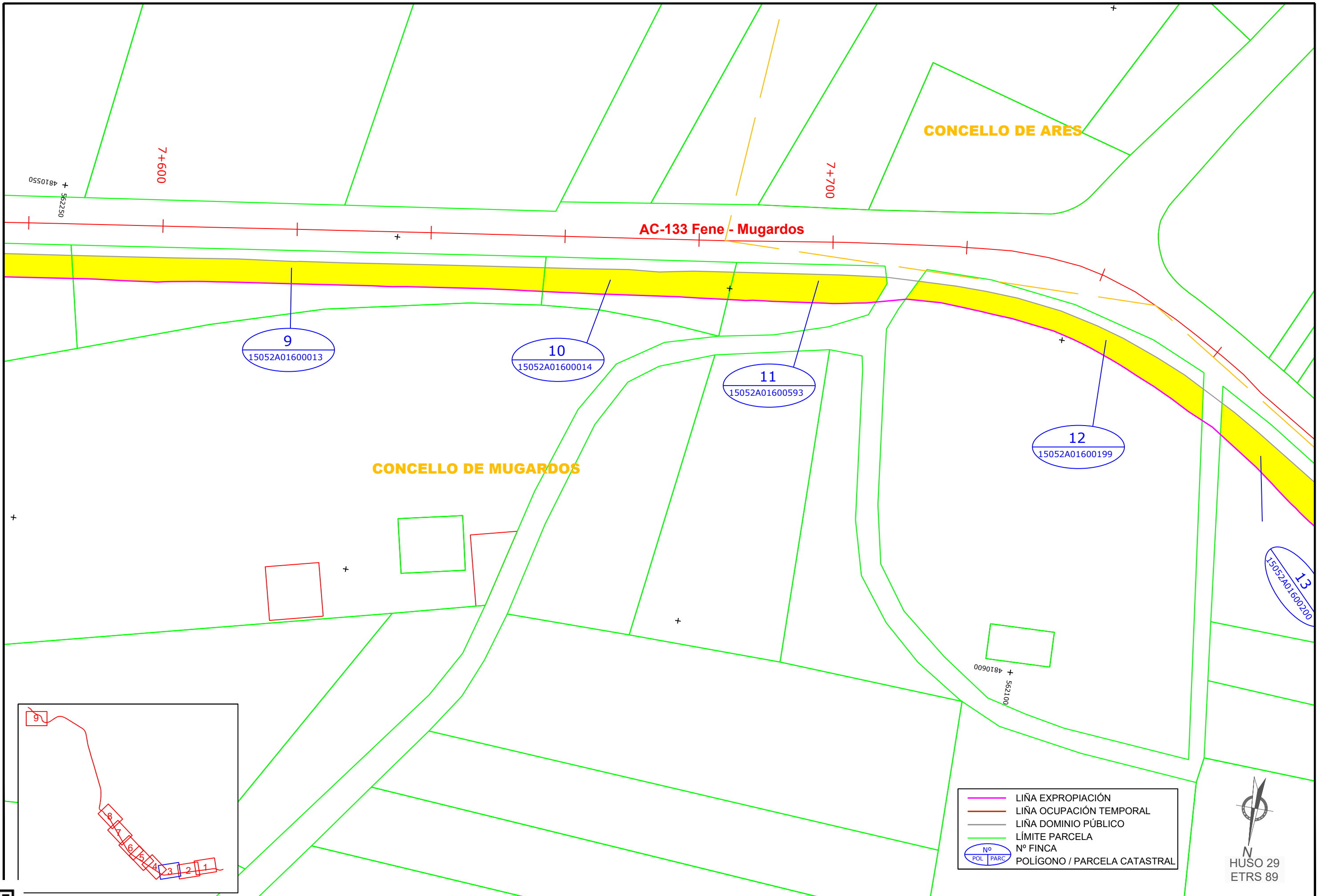

	LIÑA EXPROPIACIÓN
	LIÑA OCUPACIÓN TEMPORAL
	LIÑA DOMINIO PÚBLICO
	LÍMITE PARCELA
	Nº FINCA
	POLÍGONO / PARCELA CATASTRAL



XUNTA DE GALICIA
CONSELLERÍA DE
INFRAESTRUTURAS E MOBILIDADE



CONSULTOR:
ESTUDIO TECNICO GALLEGO, S.A.

DIRECTOR DO CONTRATO:
Asdo. Felipe de la Vega Gándaras

REPRESENTANTE DA ADMINISTRACIÓN:
Asdo. Tamara López Viquez

PERITO DA ADMINISTRACIÓN:
Asdo. Borello Franco Lois

DEBUXOU:
COTEXOU:

ESCALAS:
DIN A1: 1 / 250
DIN A3: 1 / 500
DIN A4: 1 / 1000

TITULO DO PROXECTO:
Itinerario peonil e ciclista na AC-133. Eixo Sur.
Treito Franza - Rilo. PQ. 7+200 - 8+550

CLAVE:
AC/16/071.06

Nº DO PLANO:
1
FOLLA 03 DE 09

DESIGNACIÓN DO PLANO:
PARCELARIO

DATA:
DECEMBRO 2020
Nº DE PÁX.:
1

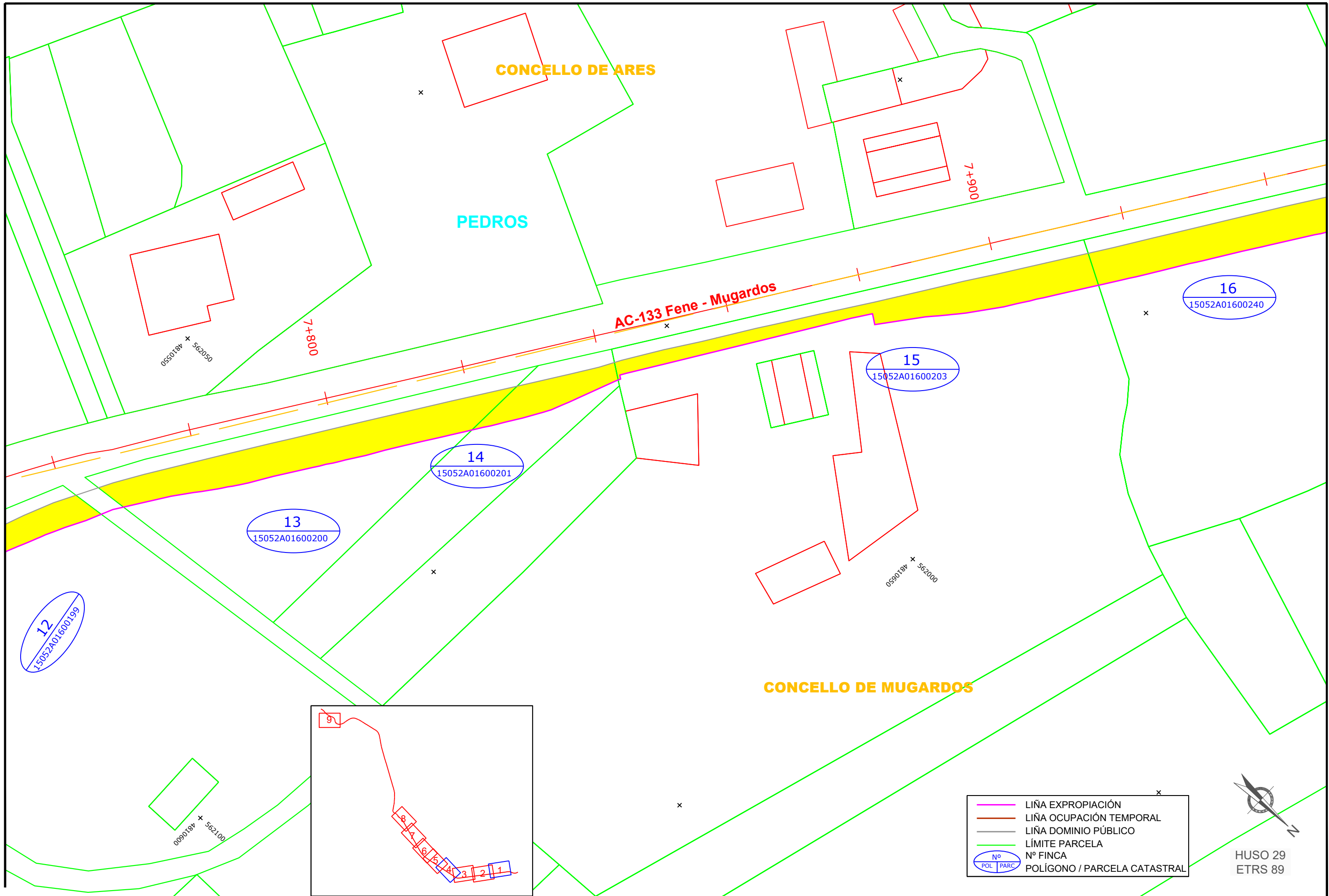

CVE: LC145EC9z5
 Verificación: <https://seide.xunta.gal/ove> plano AC-133_Franza-Rilo.dwg



XUNTA DE GALICIA CONSELLERÍA DE INFRAESTRUTURAS E MOBILIDADE		CONSULTOR:	ESTUDIO TECNICO GALLEGO, S.A.	DIRECTOR DO CONTRATO:		REPRESENTANTE DA ADMINISTRACIÓN:		PERITO DA ADMINISTRACIÓN:		DEBUXOU:	ESCALAS:	TITULO DO PROXECTO:	CLAVE:	Nº DO PLANO:	DESIGNACIÓN DO PLANO:	DATA:
		Asdo. Felipe de la Vega Gándaras	Asdo. Tamara López Viquez	Asdo. Bárbara Franco Lois	COTEXOU:	0 2,5 5 7,5 10m	DIN A1: 1 / 250 DIN A3: 1 / 500 DIN A4: 1 / 1000	Itinerario peonil e ciclista na AC-133. Eixo Sur. Treito Franza - Rilo. PQ. 7+200 - 8+550	AC/16/071.06	1	PARCELARIO	DECEMBRO 2020				

HUSO 29
 ETRS 89

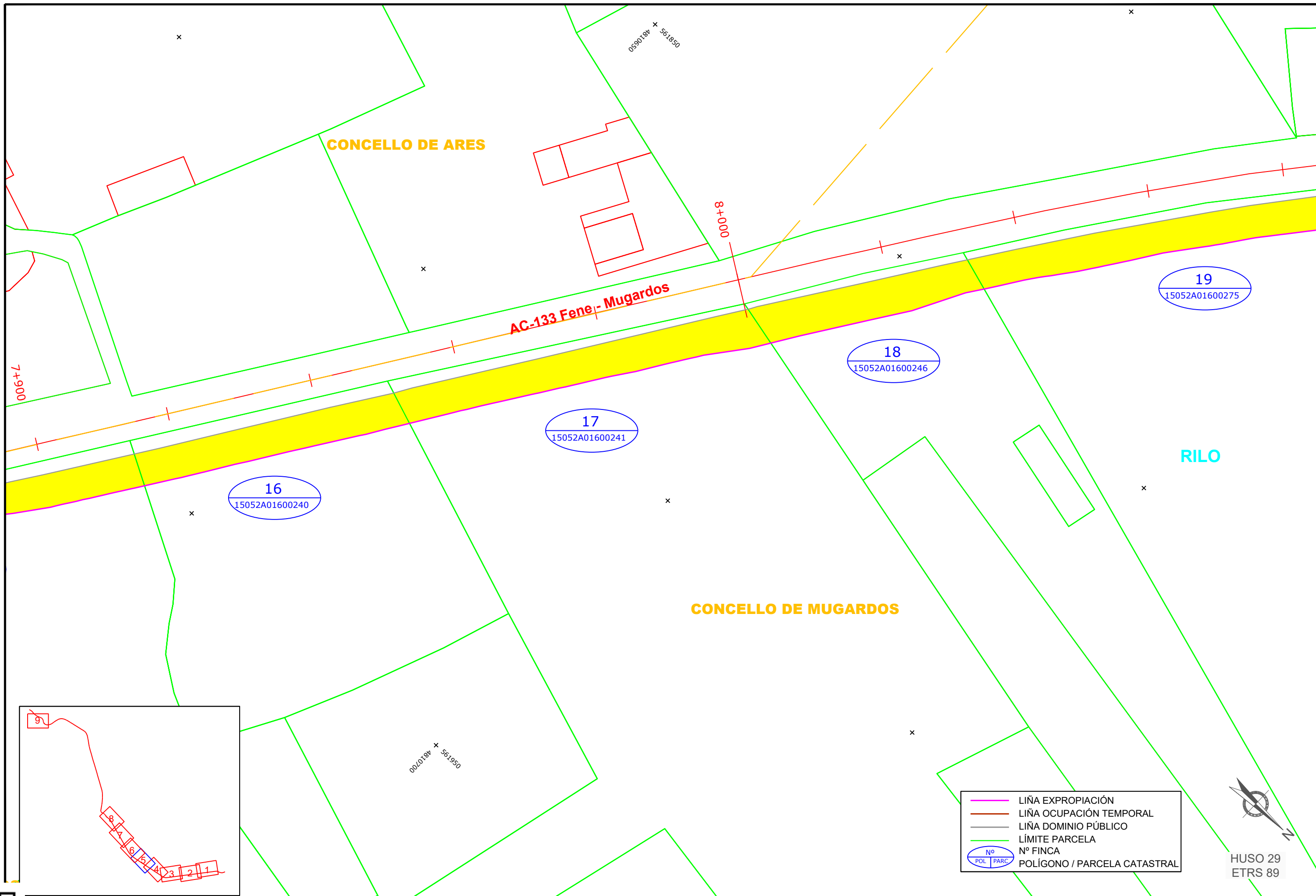

CONCELLO DE ARES

CONCELLO DE MUGARDOS

RILO

AC-133 Fene - Mugar dos

16
15052A01600240

17
15052A01600241

18
15052A01600246

19
15052A01600275

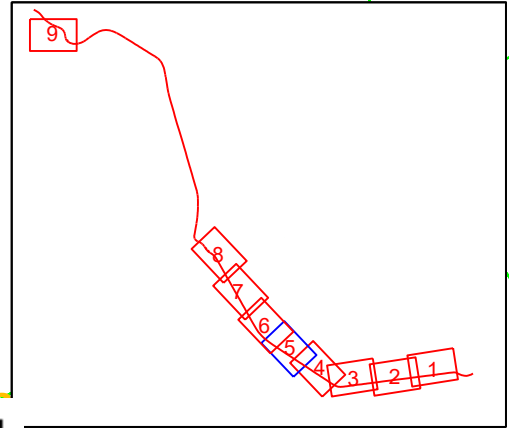

	LIÑA EXPROPIACIÓN
	LIÑA OCUPACIÓN TEMPORAL
	LIÑA DOMINIO PÚBLICO
	LÍMITE PARCELA
	Nº FINCA
	POLÍGONO / PARCELA CATASTRAL



HUSO 29
ETRS 89

CVE: LC1x5EC9z5
 Verificación: <https://seide.xunta.gal/ove>



CVE: LC1x5EC9z5
Verificación: https://seide.xunta.gal/oversealano AC-133_Franza-Rilo.dwg

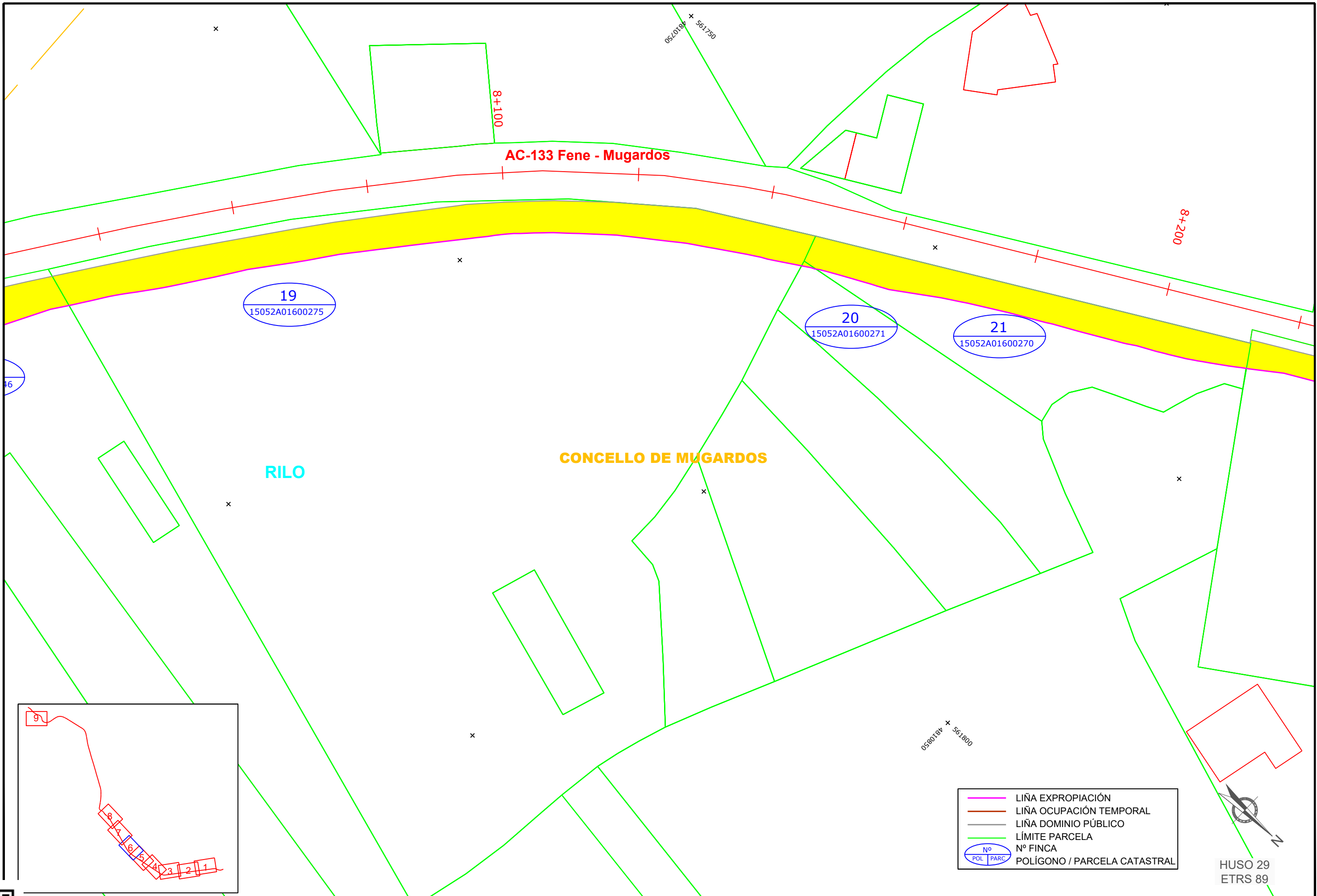

	LIÑA EXPROPIACIÓN
	LIÑA OCUPACIÓN TEMPORAL
	LIÑA DOMINIO PÚBLICO
	LÍMITE PARCELA
	Nº FINCA
	POLÍGONO / PARCELA CATASTRAL

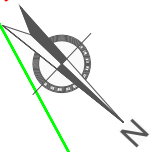

HUSO 29
ETRS 89



XUNTA DE GALICIA CONSELLERÍA DE INFRAESTRUTURAS E MOBILIDADE	 axencia galega de infraestruturas	CONSULTOR: ESTUDIO TECNICO GALLEGO, S.A.	DIRECCIÓN DO CONTRATO: Asdo. Felipe de la Vega Gándaras	REPRESENTANTE DA ADMINISTRACIÓN: Asdo. Tamara López Viquez	PERITO DA ADMINISTRACIÓN: Asdo. Borello Marco Lois	DEBUXOU: COTEXOU:	ESCALAS: DIN A1: 1 / 250 DIN A3: 1 / 500 DIN A4: 1 / 1000 	TÍTULO DO PROXECTO: Itinerario peonil e ciclista na AC-133. Eixo Sur. Treito Franza - Rilo. PQ. 7+200 - 8+550	CLAVE: AC/16/071.06	Nº DO PLANO: 1	DESIGNACIÓN DO PLANO: PARCELARIO	DATA: DECEMBRO 2020
											FOLLA 06 DE 09	Nº DE PÁX. 1

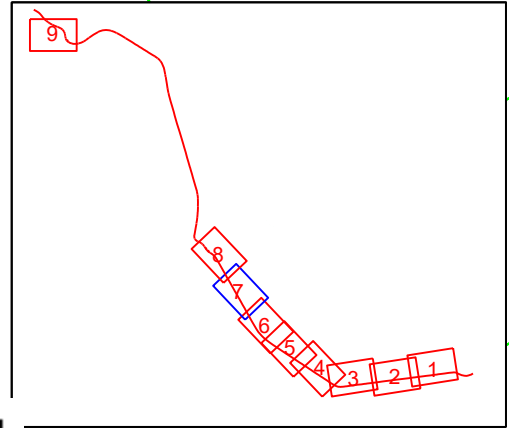
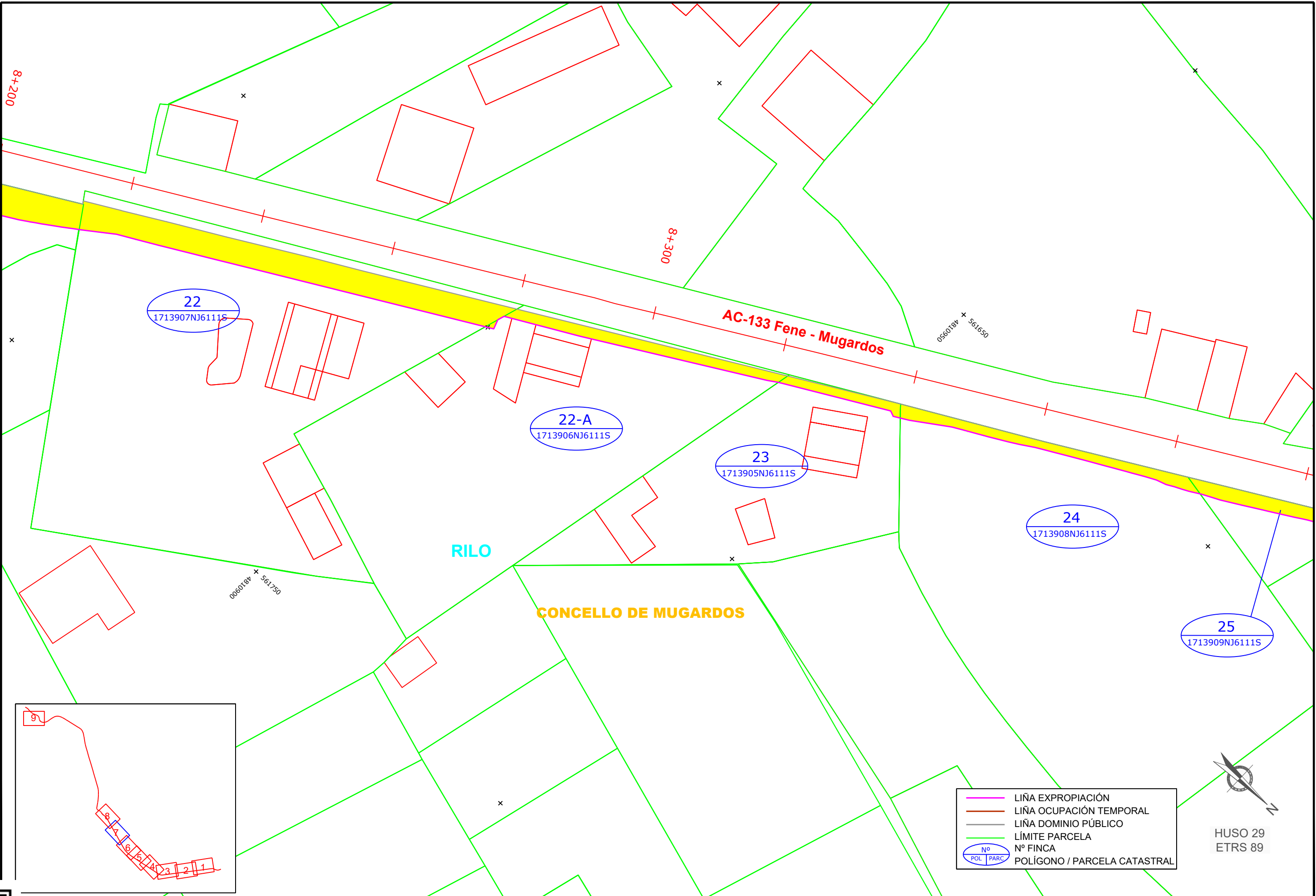

	LIÑA EXPROPIACIÓN
	LIÑA OCUPACIÓN TEMPORAL
	LIÑA DOMINIO PÚBLICO
	LÍMITE PARCELA
	Nº FINCA
	POLÍGONO / PARCELA CATASTRAL



HUSO 29
ETRS 89

CVE: LC1x5EC9z5
 Verificación: https://seide.xunta.gal/oversealano/AC-133_Franza-Rilo.dwg



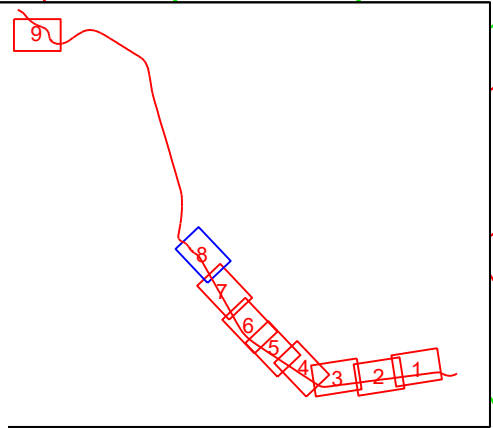
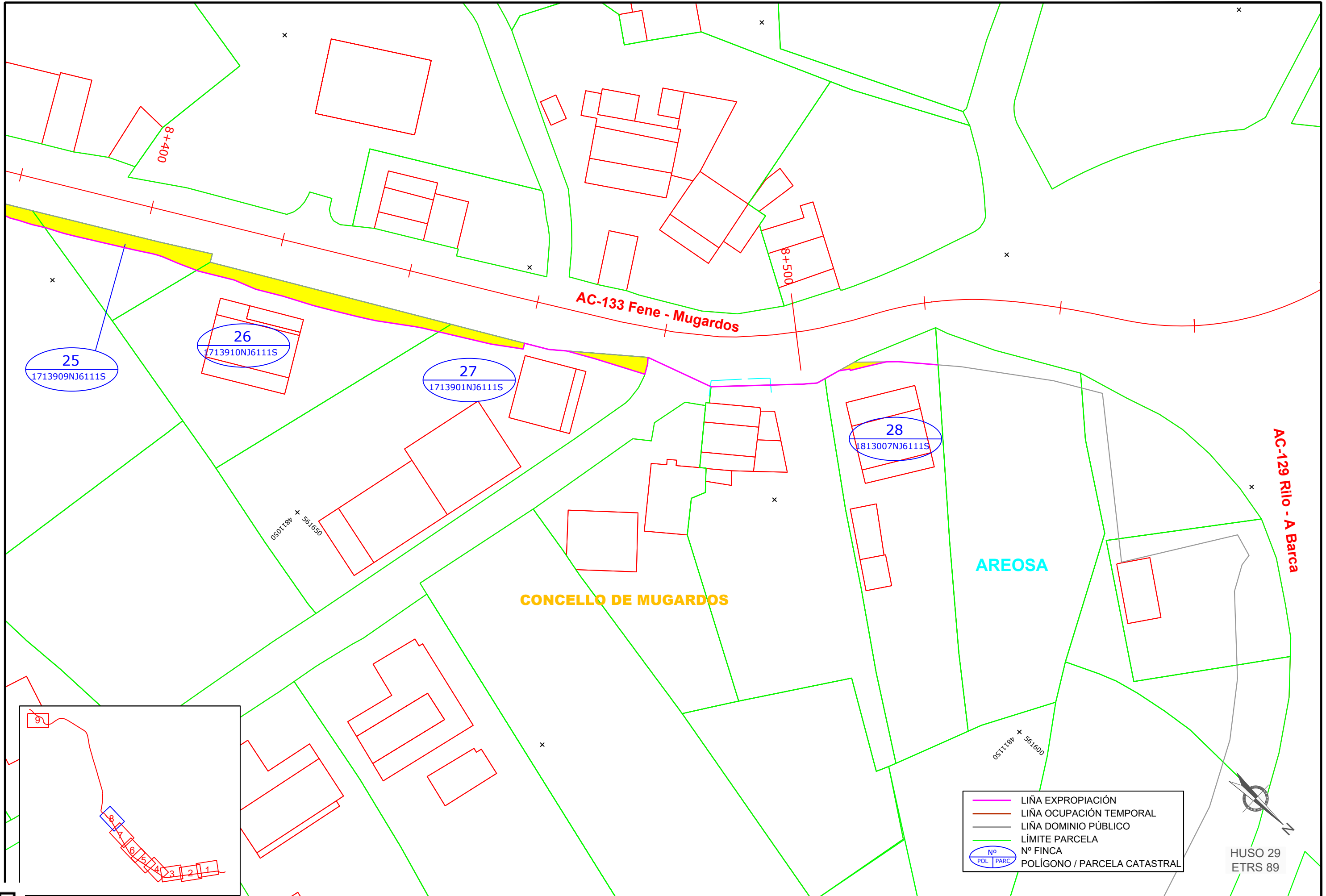

	LIÑA EXPROPIACIÓN
	LIÑA OCUPACIÓN TEMPORAL
	LIÑA DOMINIO PÚBLICO
	LÍMITE PARCELA
	Nº FINCA
	POLÍGONO / PARCELA CATASTRAL

HUSO 29
ETRS 89

CVE: LC1x5EC9z5
 Verificación: https://seide.xunta.gal/over/relato/AC-133_Franza-Rilo.dwg



CVE: LC1x5EC9z5
Verificación: https://seide.xunta.gal/ove/relato/AC-133_Franza-Rilo.dwg

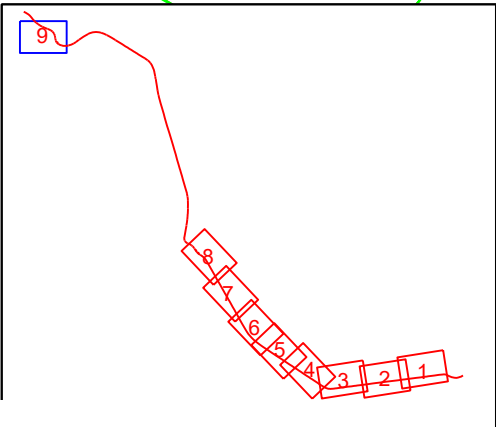
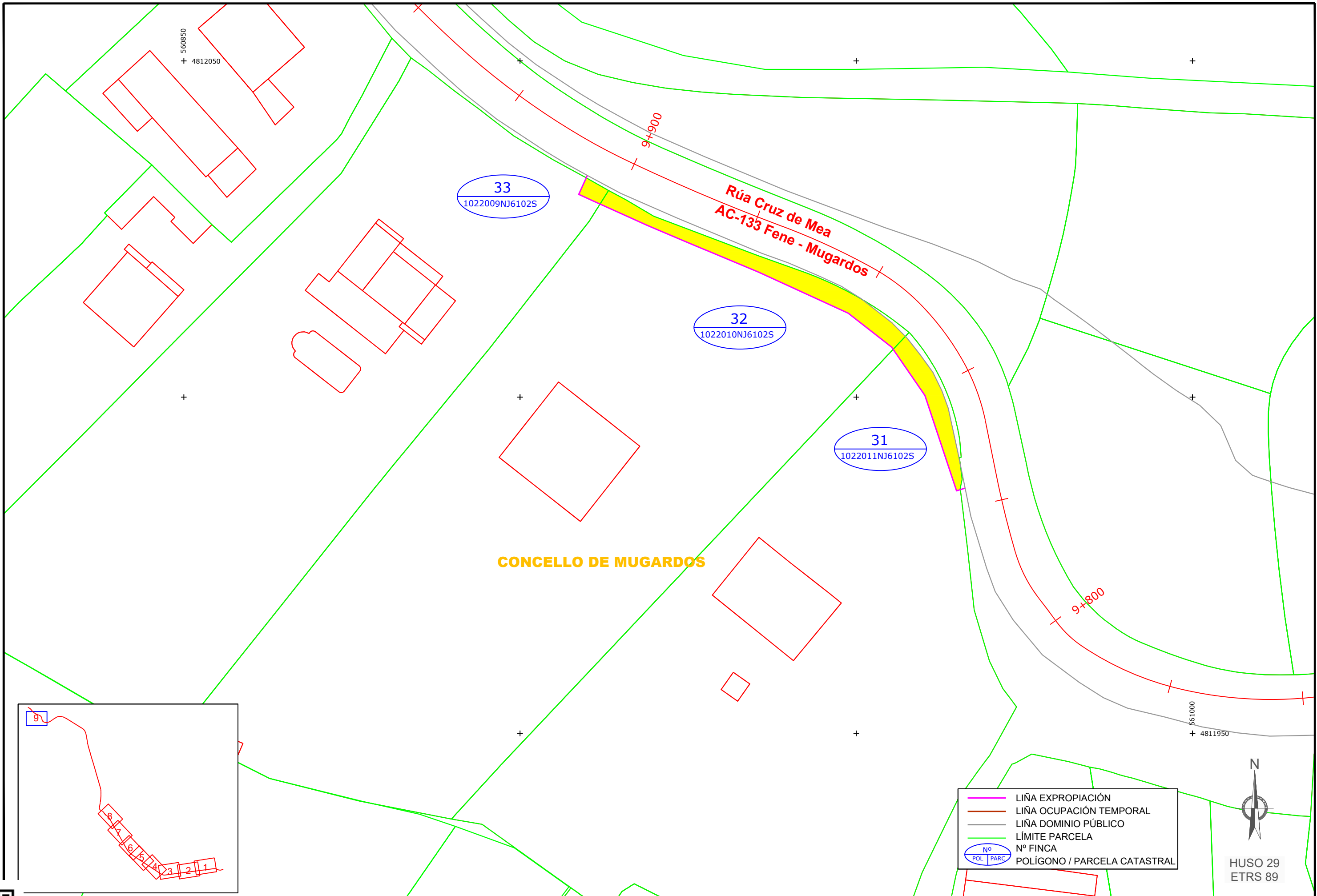

	LIÑA EXPROPIACIÓN
	LIÑA OCUPACIÓN TEMPORAL
	LIÑA DOMINIO PÚBLICO
	LÍMITE PARCELA
	Nº FINCA
	POLÍGONO / PARCELA CATASTRAL



HUSO 29
ETRS 89



XUNTA DE GALICIA
CONSELLERÍA DE
INFRAESTRUTURAS E MOBILIDADE



CONSULTOR:
ESTUDIO TECNICO GALLEGO, S.A.

DIRECTOR DO CONTRATO:
Asdo. Felipe de la Vega Gándaras

REPRESENTANTE DA ADMINISTRACIÓN:
Asdo. Tamara López Viquez

PERITO DA ADMINISTRACIÓN:
Asdo. Borello Marco Lois

DEBUXOU:
COTEXOU:

ESCALAS:
DIN A1: 1 / 250
DIN A3: 1 / 500
DIN A4: 1 / 1000

TITULO DO PROXECTO:
Itinerario peonil e ciclista na AC-133. Eixo Sur.
Treito Franza - Rilo. PQ. 7+200 - 8+550

CLAVE:
AC/16/071.06

Nº DO PLANO:
1
FOLLA 09 DE 09

DESIGNACIÓN DO PLANO:
PARCELARIO

DATA:
DECEMBRO 2020
Nº DE PÁX.:
1